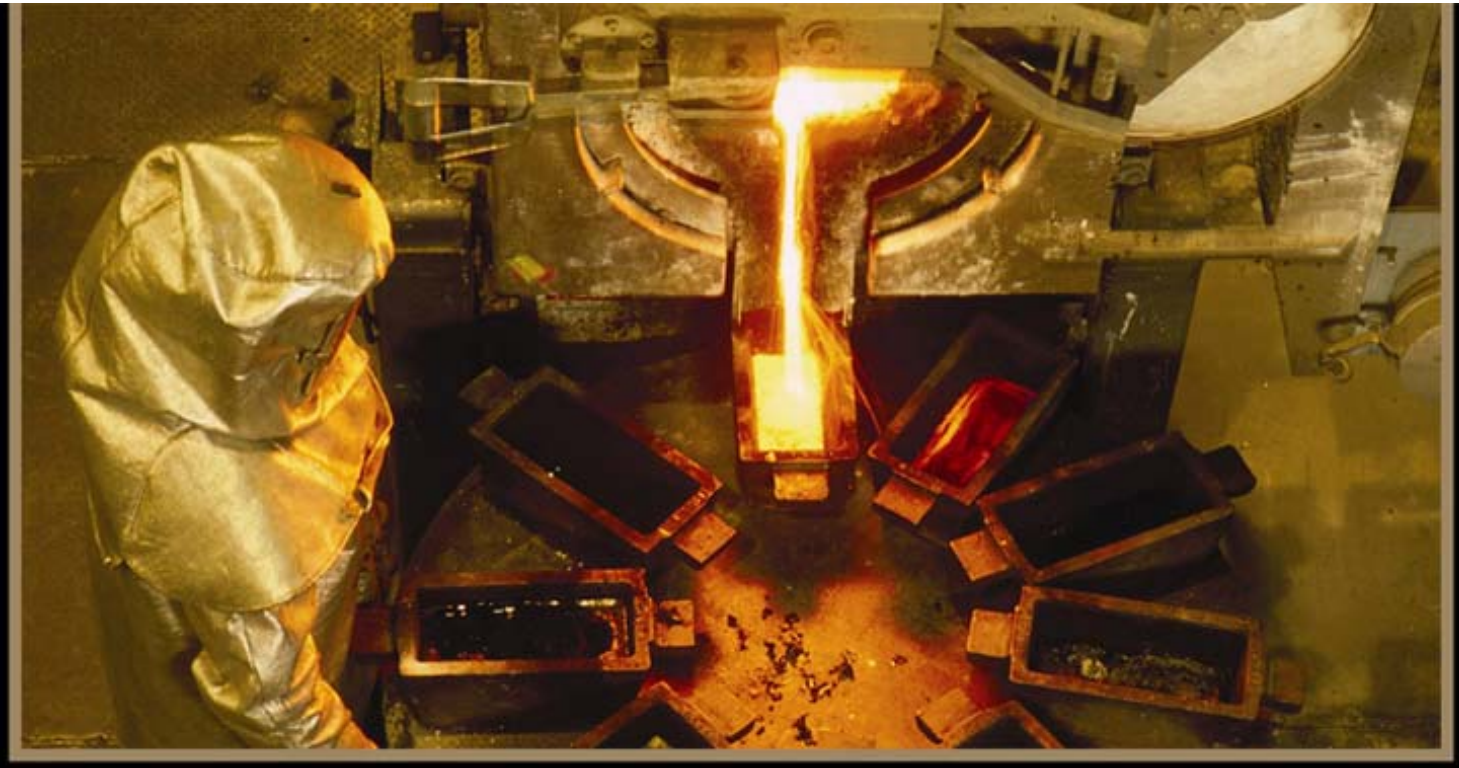

KINROSS

Kinross Gold Corporation

September 20, 2006



KINROSS

Certain statements set forth in this presentation constitute "forward looking statements" within the meaning of the United States Private Securities Litigation Reform Act of 1995. Such statements involve risks, uncertainties and other factors that may cause the actual results, performance or achievements to differ from those expressed or implied by such forward looking statements. Such risks and uncertainties are described in periodic filings made by Kinross Gold Corporation with the U.S. Securities and Exchange Commission and Canadian provincial securities regulatory authorities.

All dollar amounts used throughout this presentation are expressed in US dollars, unless otherwise noted.

Focused Geography

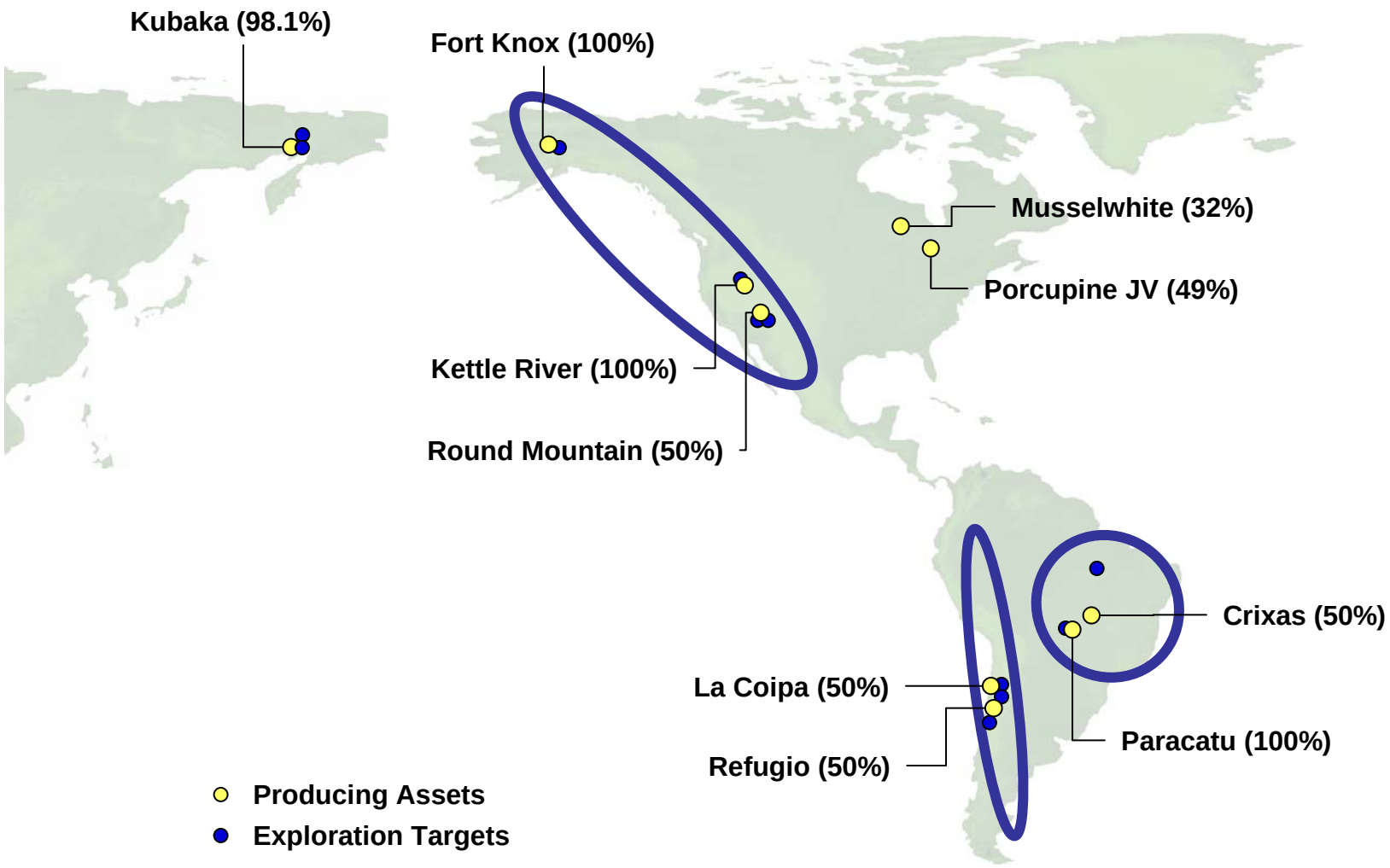

Kinross: A Major Gold Producer



- **2006 estimated:**
  - **Gold equivalent production – 1.44 million ounces**
  - **Cost of sales[1] – est. $305 – $315 per ounce**
- **~3,500 employees in 4 countries**
- **Straight-forward balance sheet**
  - **Simple debt structure**
  - **No gold hedging**
- **Continuing reserve growth**
  - **24.7 million ounces at Dec. 31/05 *($400/oz Au)***

1. Cost of sales is defined as operating costs divided by ounces sold.

Prospective & Stable Geography

Geographical breakdown of 2005 reserves

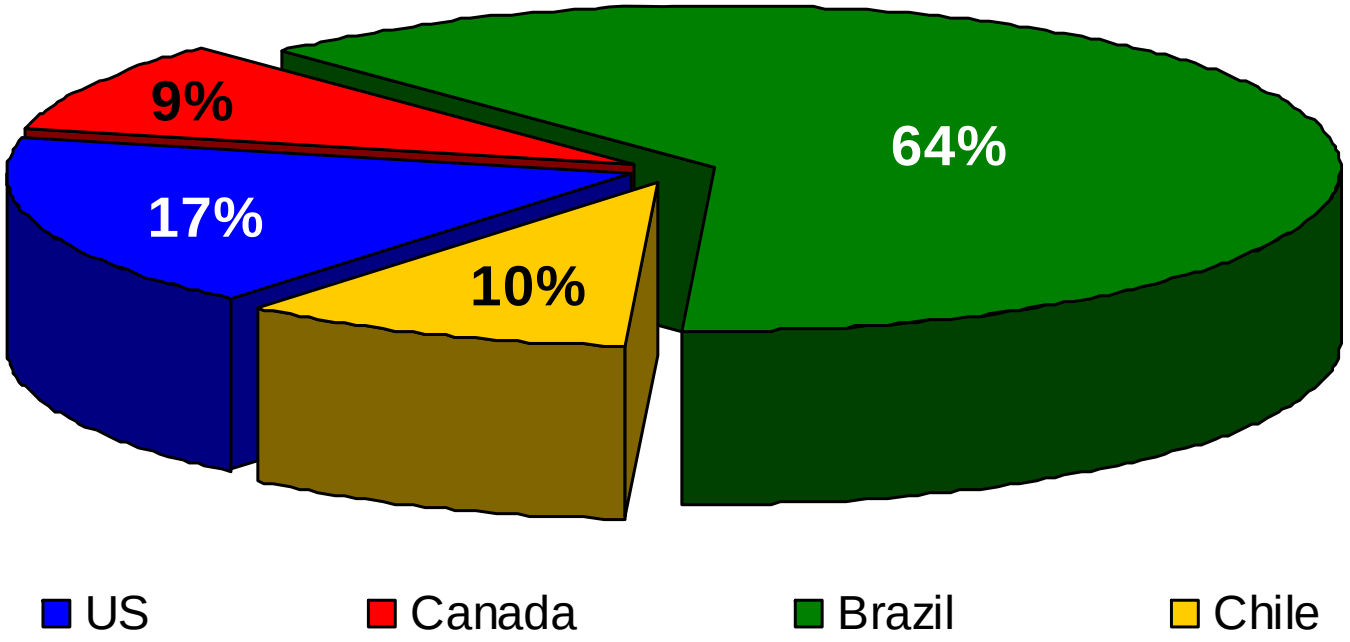

24.7 million ounces of gold at Dec. 31, 2005, an increase of 27% over 2004

Reserves located in politically stable countries

Secure Production Base

Geographical breakdown of 2005 production

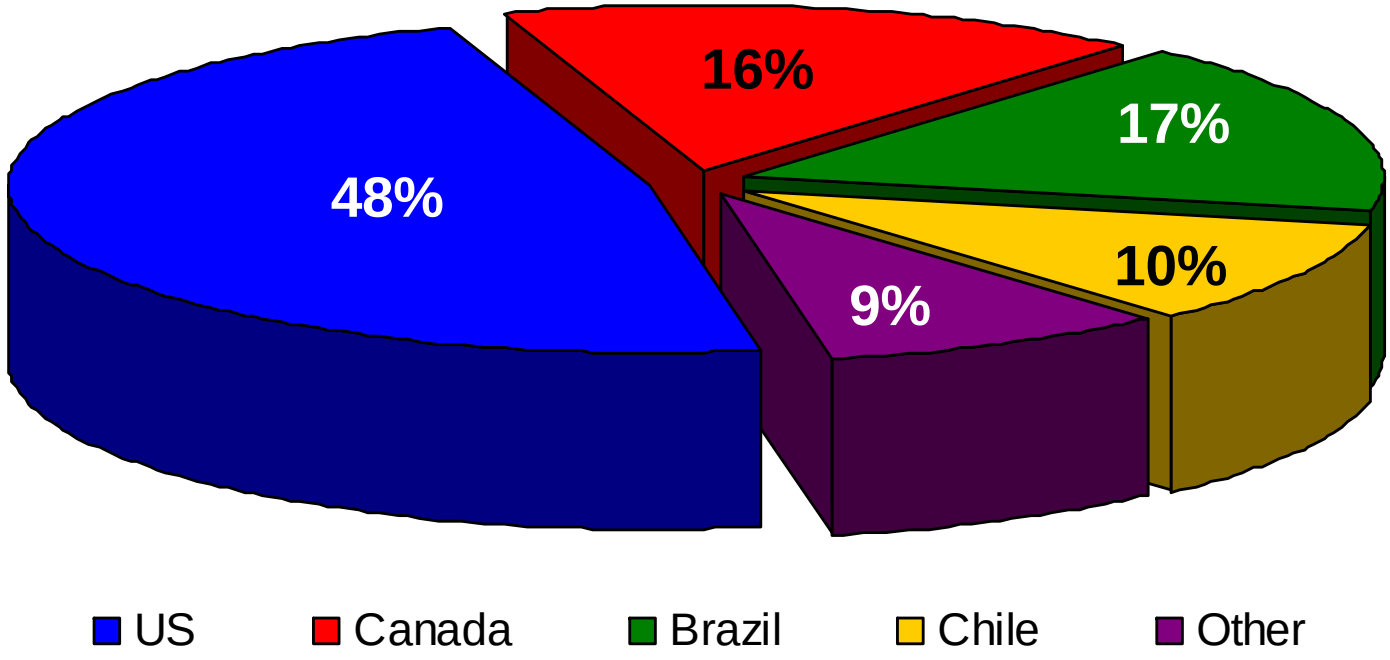

64% of production is North American based

60% of costs are U.S. dollar-based

Large U.S. base offers security, lowers foreign exchange risk

Four-Point Plan



Objective: Enhance net asset value and cash flow per share

GROWTH FROM THE CORE	BUILDING BLOCKS FOR THE FUTURE	BEST PEOPLE	NEW OPPORTUNITIES
Paracatu expansion	Regionally streamlined approach	Strengthened management team & Board	Crown Resources closed
Round Mountain layback / underground	Implementing new systems	Promote from within	Round Mountain underground
Kettle River / Buckhorn	Continuous improvement program		Pipeline for growth opportunities
	Excellence in health, safety & environmental matters and corporate governance		

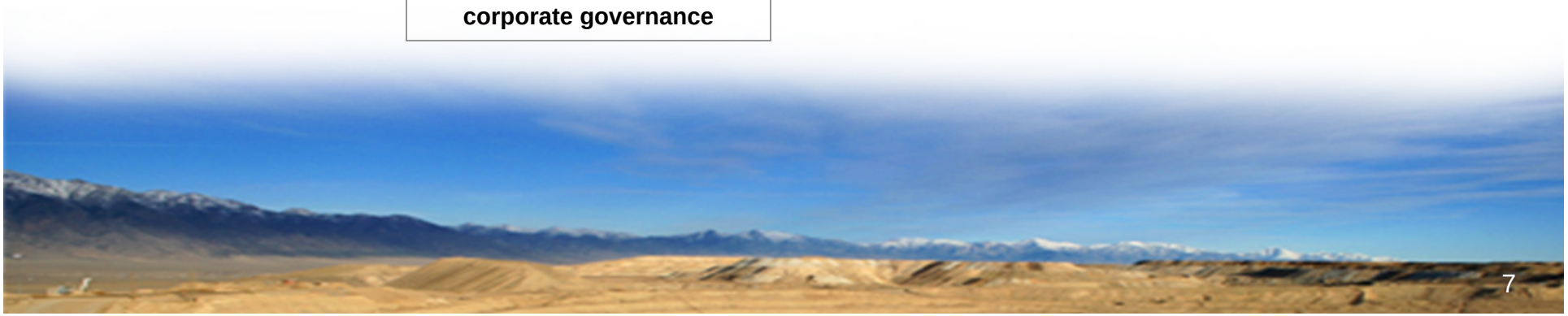

Core Fundamentals



- **Strong operating fundamentals**
- **Excellence in operations and corporate management**
- **New merger accounting methodology**
- **Clear four-point strategic plan**
- **Dramatic increase in gold reserves**
- **Growth profile in production and cash flow through 2009**

Continued Reserve Growth



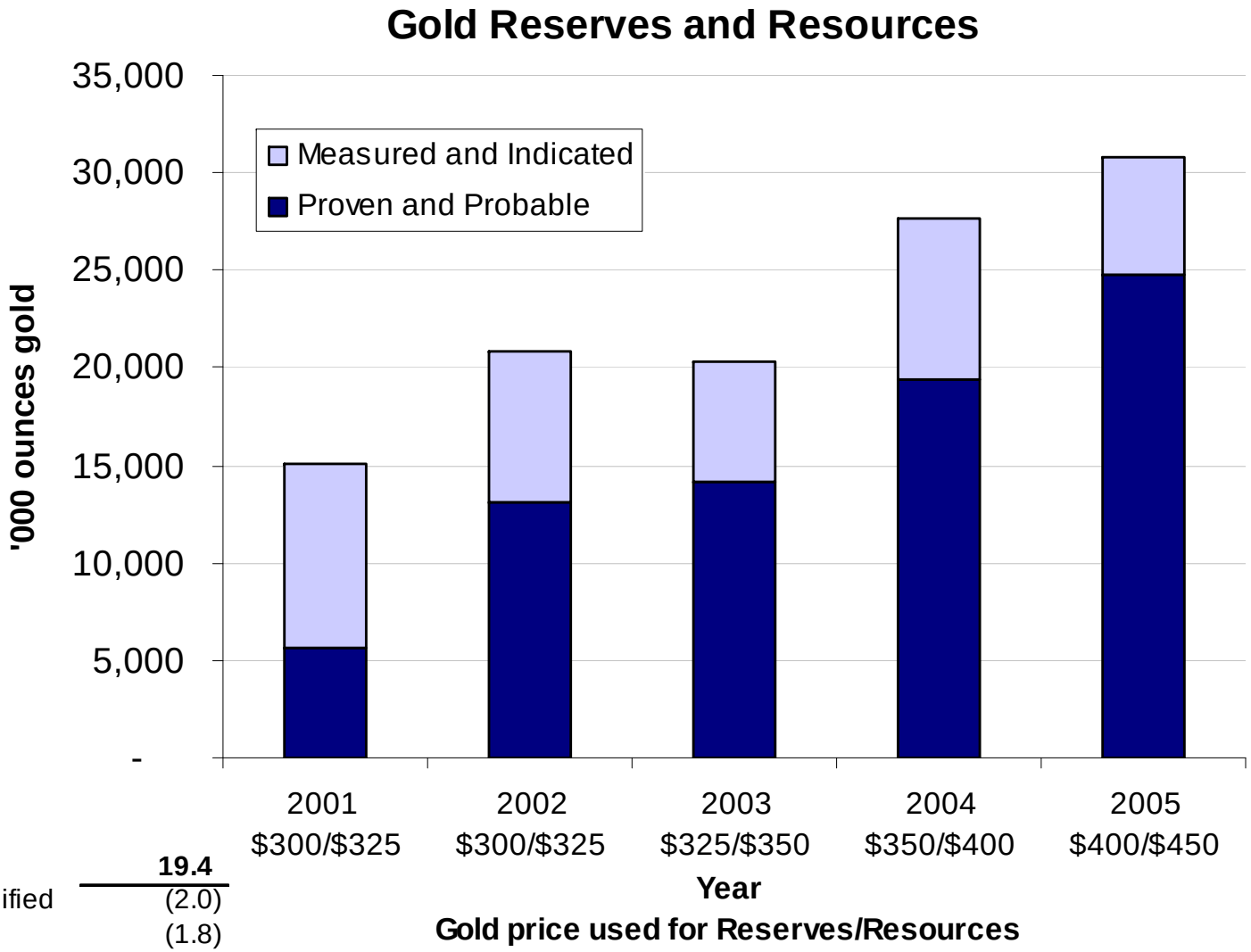

Reserves at Dec. 31, 2004		**19.4**
Less:	Assets sold/reclassified	(2.0)
	2005 depletion	(1.8)
Add:	New reserves in 2005	9.1
Reserves at Dec. 31, 2005		**24.7**

Second Quarter 2006



- Revenue of $252.3 million
- Gold equivalent production was 385,514 ounces (on-target for ’06 est. 1.44 mm gold equivalent ounces)
- Cost of sales[1] of $311 per ounce on 403,507 gold equivalent ounces sold
- Cash flow from operating activities of $94.9 million
- Net earnings of $65.6 million ($0.19 per share)
- Cash position of $149.0 million; total debt of $163.2 million

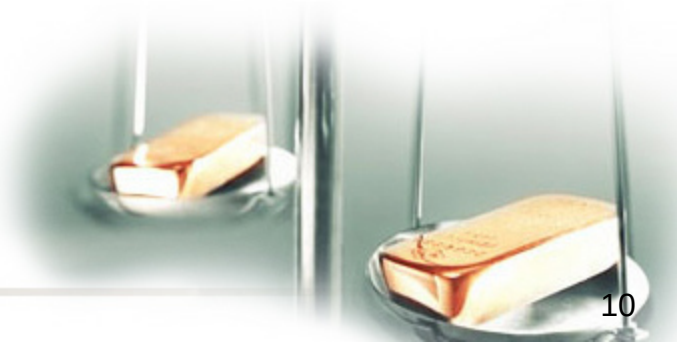

1. Cost of sales is defined as operating costs divided by ounces sold.

Refining Portfolio



Non-core assets sold:

George/Goose Lake	✓	Aquarius	✓
E-Crete	✓	Blanket	✓
Norseman	✓	Katanga	✓
Lupin *(in process)*	✓	Equity positions	✓

New investments:

Brett Resources	Verena Minerals
Crown Resources	X-Cal

Cash Margin – Senior Producers

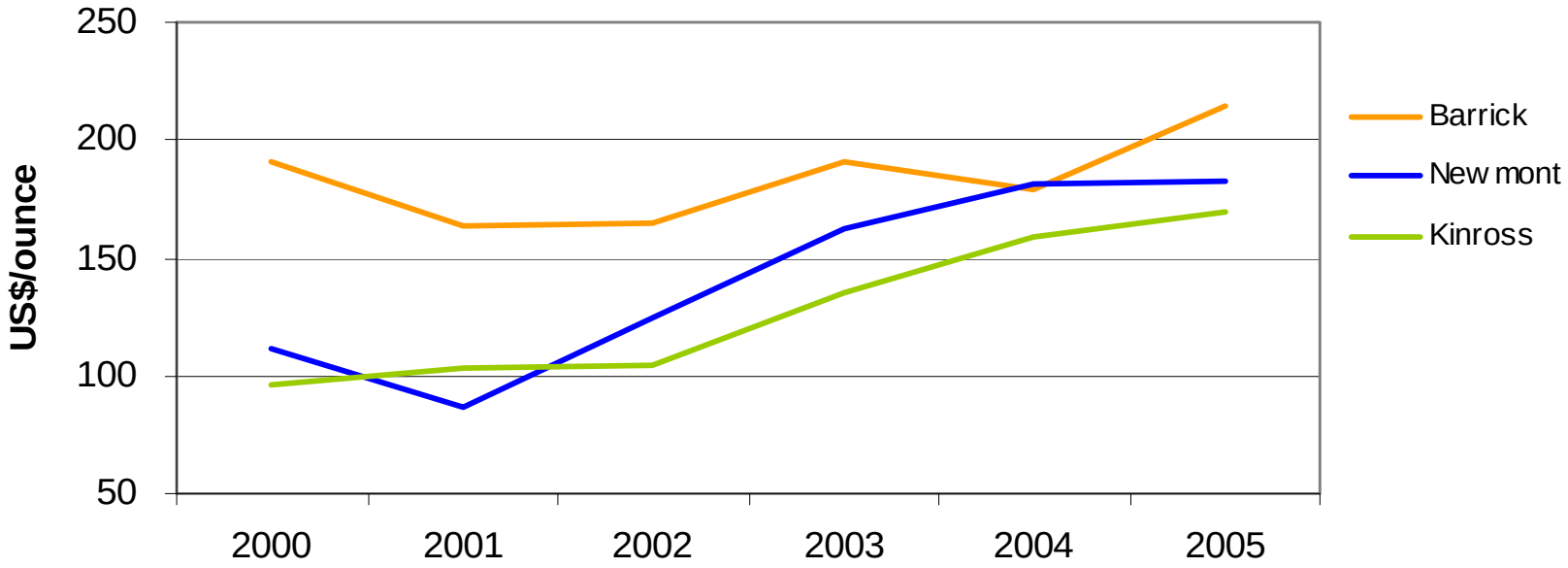

Cash Margin Per Ounce Produced

	2000	2001	2002	2003	2004	2005	CAGR
Barrick	191	164	165	191	179	214	2%
Newmont	111	87	124	163	181	182	10%
Kinross	96	103	105	136	158	170	12%

Source: Company Reports

KINROSS

Paracatu, Brazil (100%)



Paracatu, Brazil



Ownership: 100% Kinross

Reserves: 15,210,000 gold ozs *(as at Dec. 31, 2005)*

Highlights: $470 million expansion project approved, expansion will contribute 2008 and beyond

Q2 2006 Operating Results

Production: 44,465 gold eq. ozs

Cost of sales: $ 335 / oz

YTD 2006 Operating Results

Production: 87,365 gold eq. ozs

Cost of sales: $ 331 / oz



Paracatu – A World-class Mine

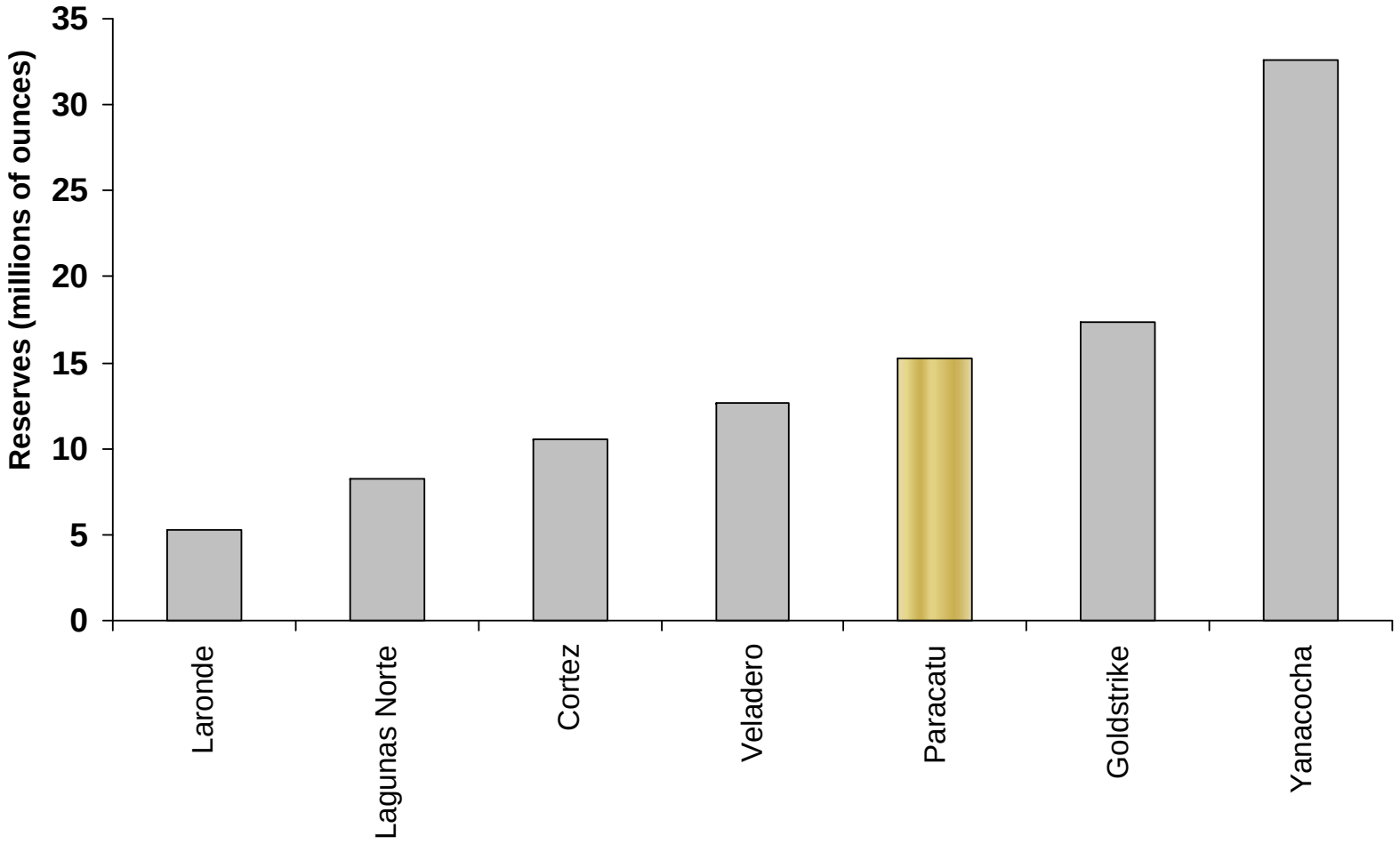

Largest Operating Mines in North and South America

Paracatu Expansion Project



- $470 million expansion project is expected to be completed in 2008

	2009 - 2013	2009 - 2018	LOM 2009 - 2036
Average throughput (mtpa)	58.4	51.2	40.9
Average grade (g/t)	0.37	0.37	0.40
Average recovery (%)	80.3	80.0	79.6
Average annual gold production (oz)	556,700	489,800	418,100
Average mining costs ($/tonne)	0.47	0.50	0.69
Average milling costs ($/tonne)	1.50	1.67	1.96
Cost of sales ($/oz)	230	259	307

- Average annual sustaining capital is expected to be approximately $15 million

Brasilia Belt- Aeromagnetic Image

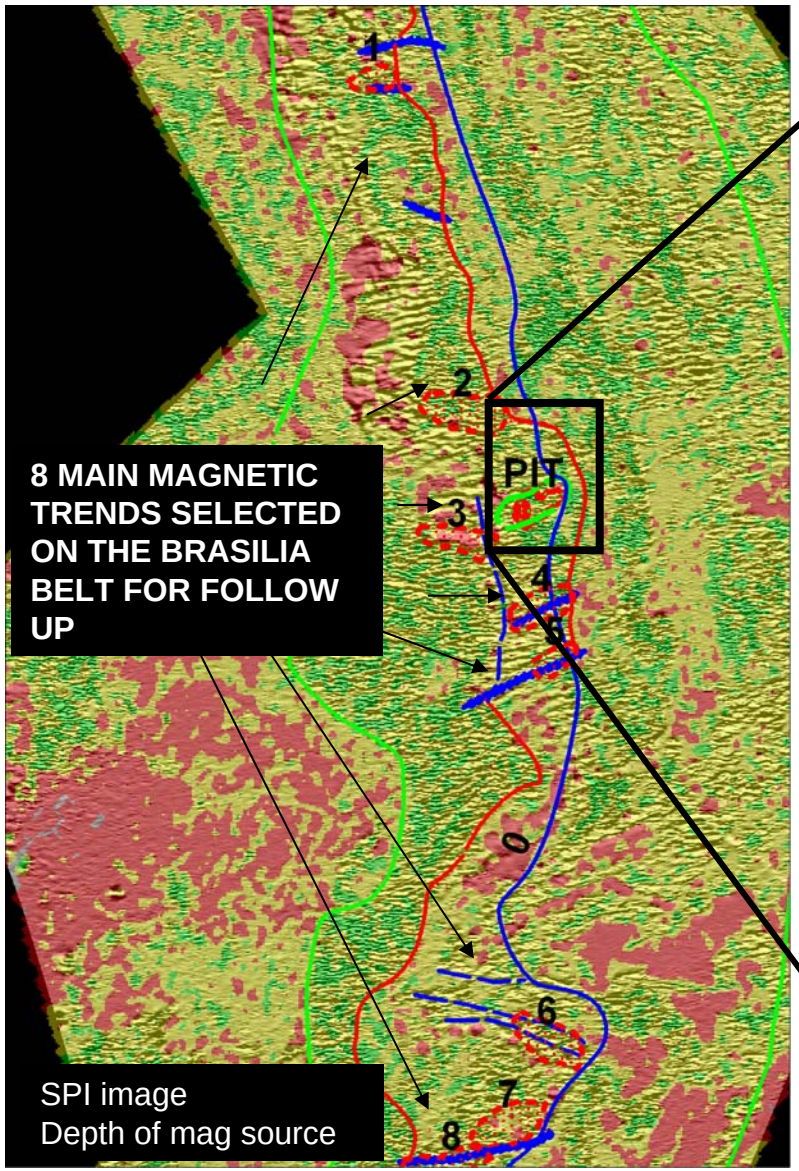

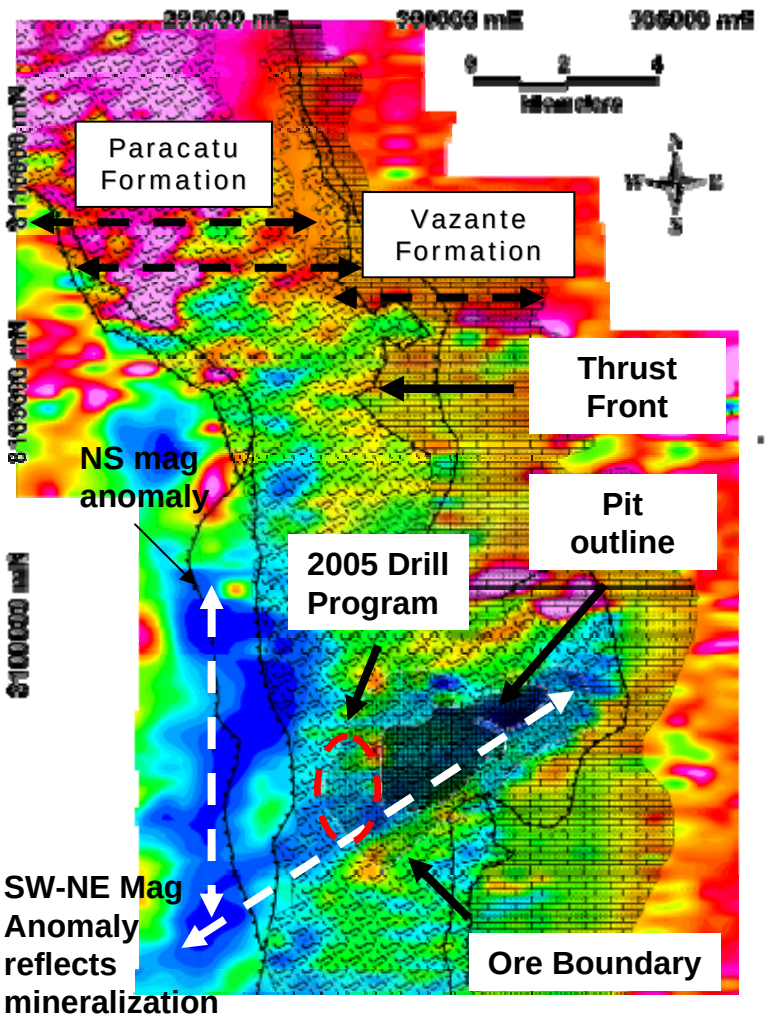

Total Magnetic Field image

Round Mountain, USA (50%, operator)



Round Mountain, USA



Ownership: 50% (Kinross operated)

Reserves: 2,338,000 gold ozs *(as at Dec. 31, 2005)*

Highlights:

- Pre-stripping commenced for a pit layback, ore from layback expected to contribute in late 2006
- Exploration drilling to begin on underground in 2H/06

Q2 2006 Operating Results

Production: 88,469 gold eq. ozs
Cost of sales: $ 270 / oz

YTD 2006 Operating Results

Production: 173,560 gold eq. ozs
Cost of sales: $ 282 / oz



District/Exploration Map

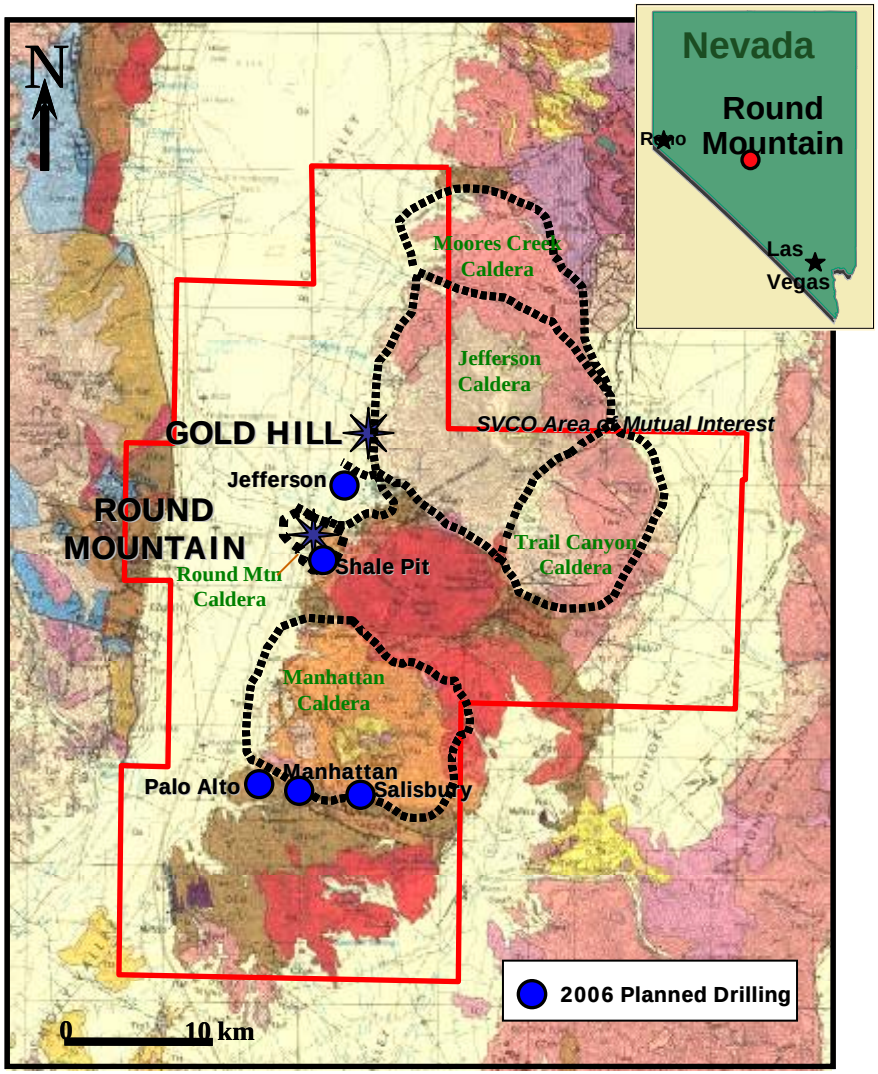

Key 2006 Exploration Targets

- **Rd Mtn Underground**
  Drifting and drilling
- **Rd Mtn – Gold Hill Trend**
  Geophysical survey and drilling
- **Gold Hill**
  Engineering Optimization
- **Shale Pit**
  Geophysical survey and drilling
- **Manhattan Mine**
  Drilling
- **Salisbury**
  Drilling
- **Palo Alto**
  Drilling

Refugio, Chile (50%, operator)



Refugio, Chile

Ownership: 50% (Kinross operated)

Reserves: 2,158,000 gold ozs *(as at Dec. 31, 2005)*

Highlights: Restart is complete, producing as planned
Drilling commenced on nearby Pancho deposit

Q2 2006 Operating Results

Production: 26,711 gold eq. ozs
Cost of sales: $ 379 / oz

YTD 2006 Operating Results

Production: 58,925 gold eq. ozs
Cost of sales: $ 355 / oz



Exploration Map

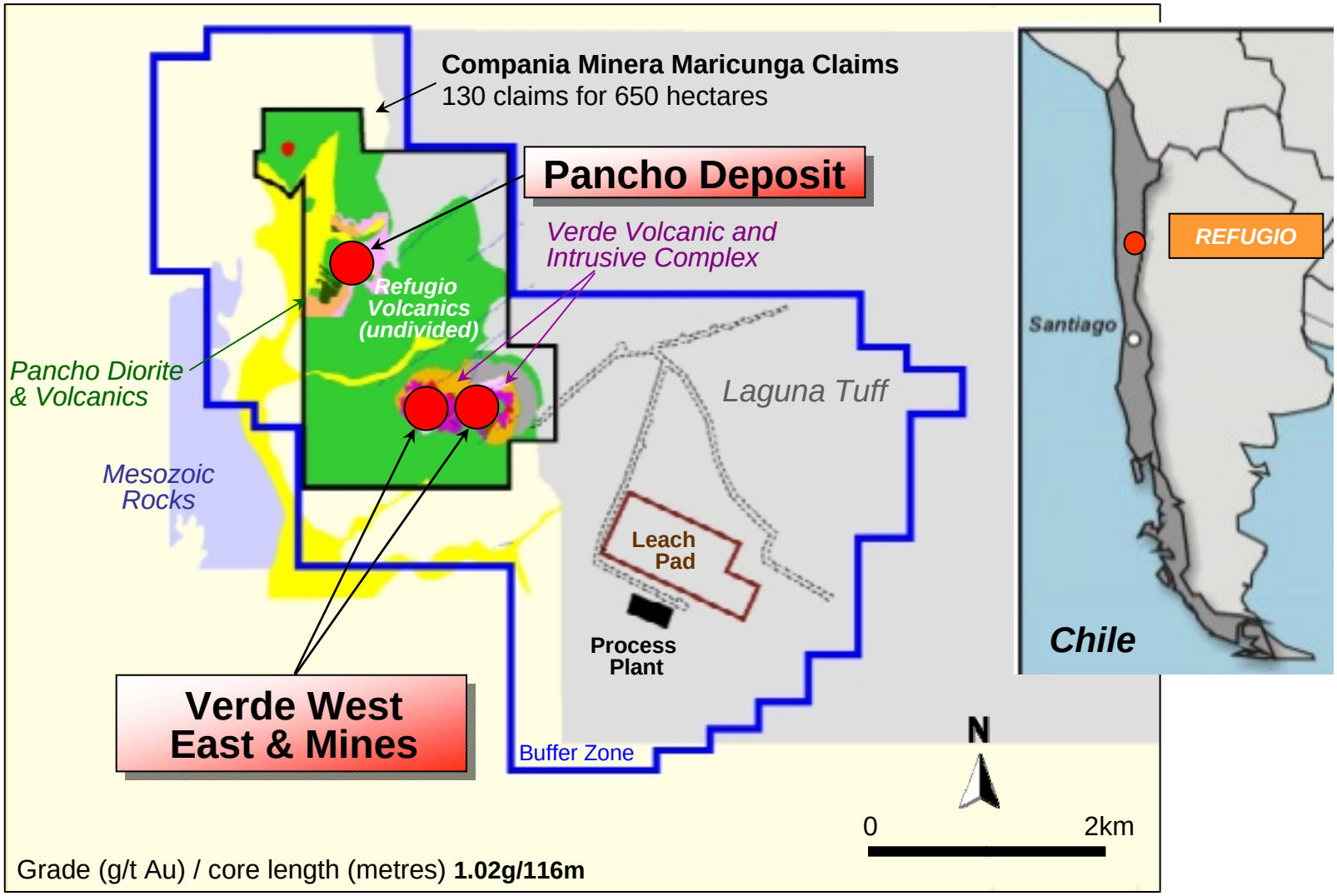

Capital Projects Drive New Growth



	Contributes	First Full Year
1. Puren	Q3 2006	2007
2. Round Mtn. Layback	Q4 2006	2007
3. Buckhorn	Q2 2007	2008
4. Paracatu Exp.	Q2 2008	2009

Kinross Driving Forward

Production rising from approximately 1.44 million ounces to 1.8-1.9 million ounces in 2009

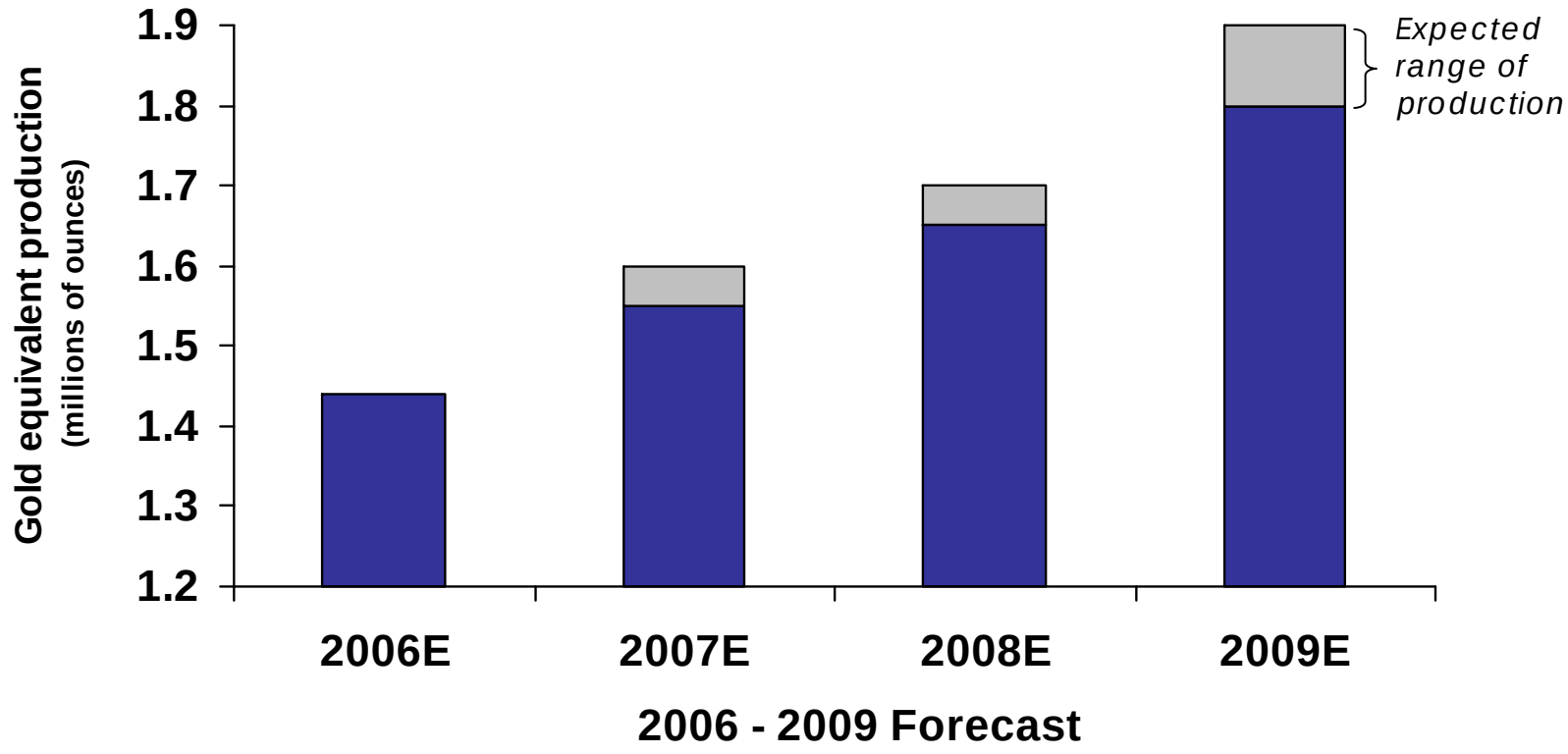

Four Exploration Focus Regions

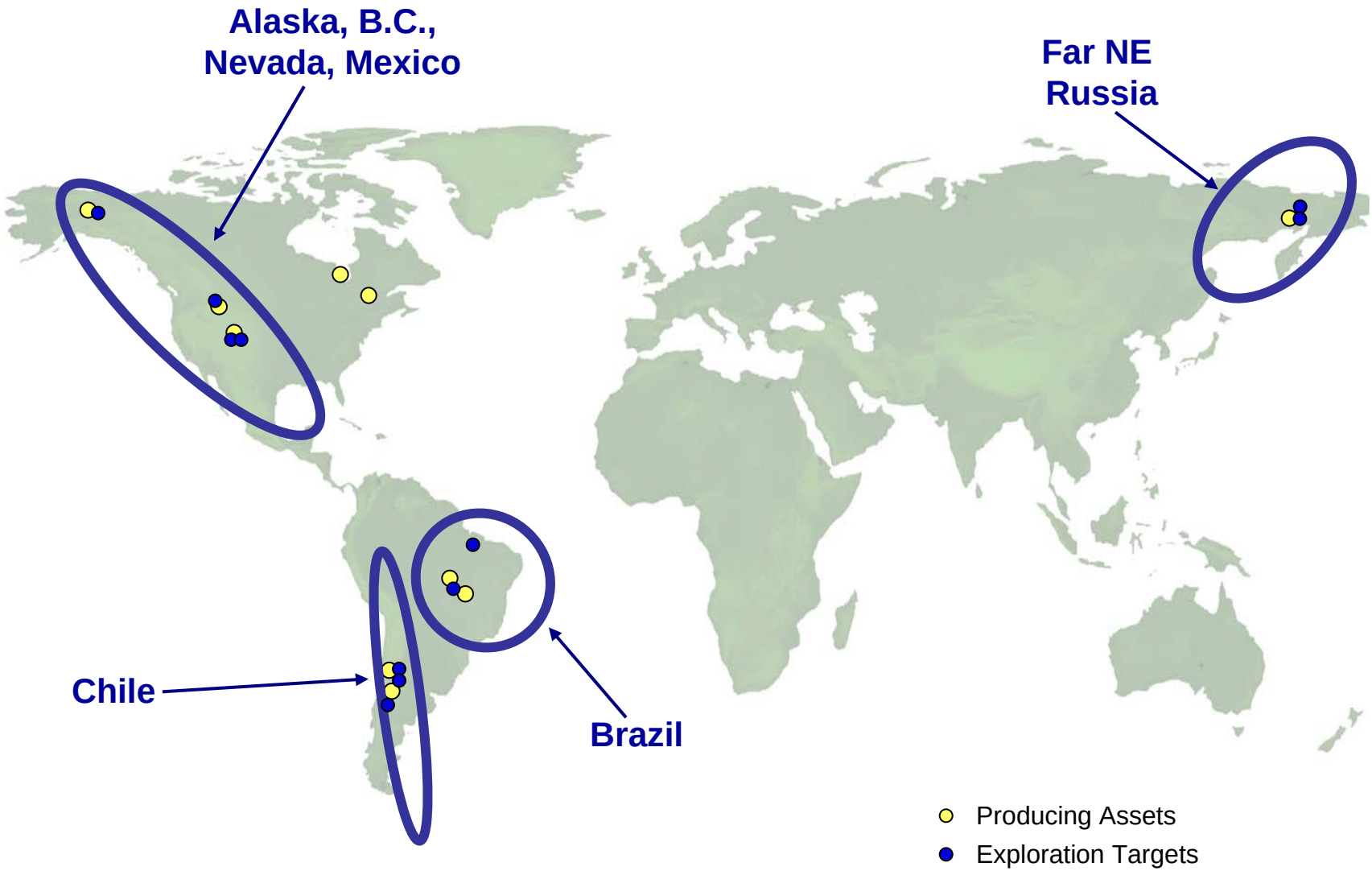

Positioned For Success



- Fourth largest primary gold producer in North America, eighth largest in the world
- Pure gold, unhedged
- Strong production growth profile through 2009; new low-cost projects
- Eight mines globally, focused in North/South America
- “Cleared decks” for the future
- Exploration expertise: track record of replacing reserves
- Operating in stable and prospective countries
- Strong, experienced management team focused on clear four-point strategic plan

Kinross Outperforms



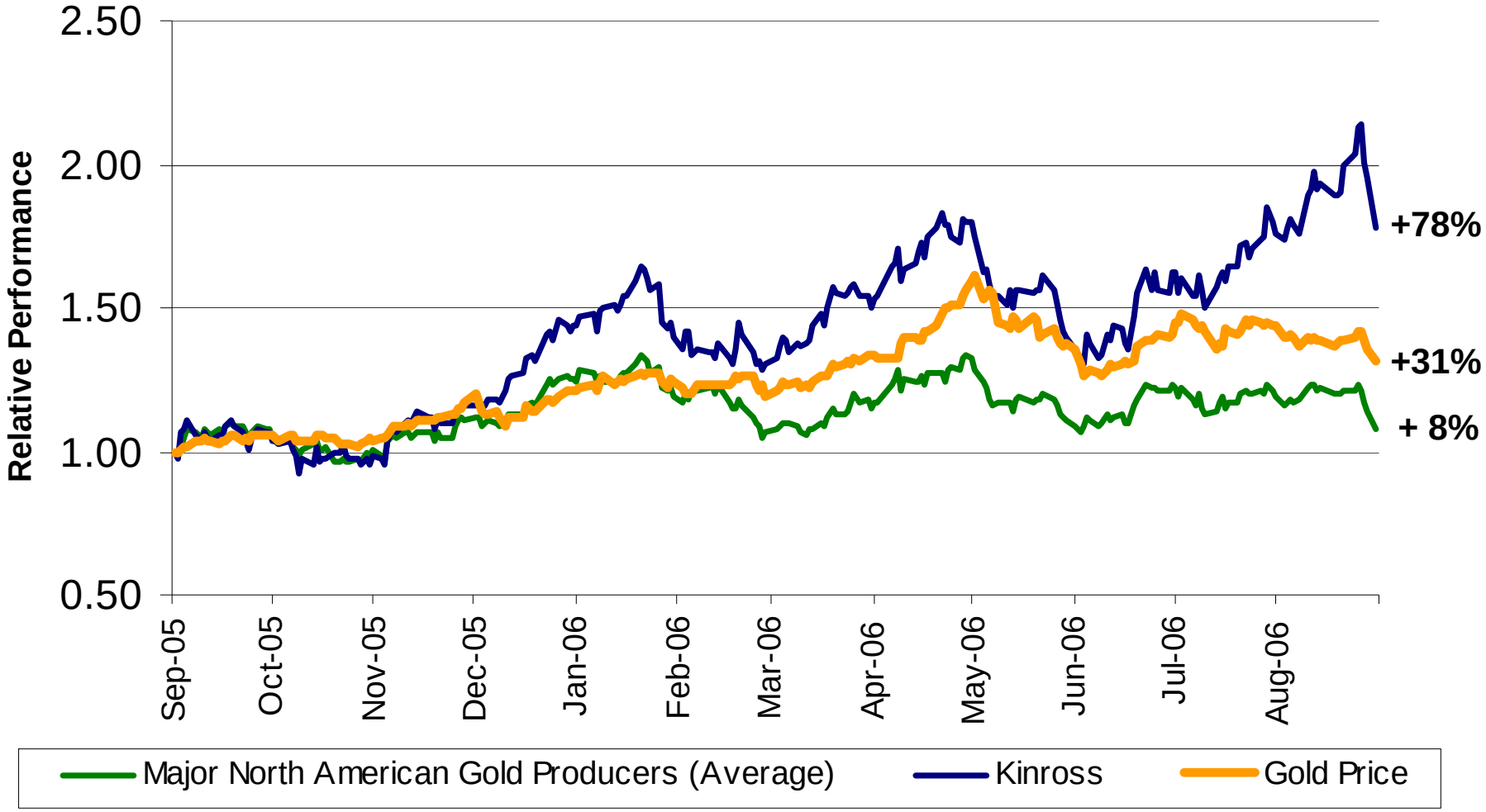

Major North American Gold Producers include: Barrick and Newmont
All shares prices are based on closing prices on the New York Stock Exchange



Shares outstanding: 362.2 million
Market cap.: US$4.5 billion *(at September 18, 2006)*

KGC: NYSE *(Common shares)*
K: TSX *(Common shares)*
K.U: TSX *(US dollar trading symbol)*
K.WT: TSX *(Warrants expiring 05/12/07)*

Kinross Gold Corporation

40 King Street West, 52nd Floor, Scotia Plaza, Toronto, ON M5H 3Y2
Tel: 416-365-5123 | Fax: 416-363-6622 | Toll Free: 866-561-3636
info@kinross.com

www.kinross.com

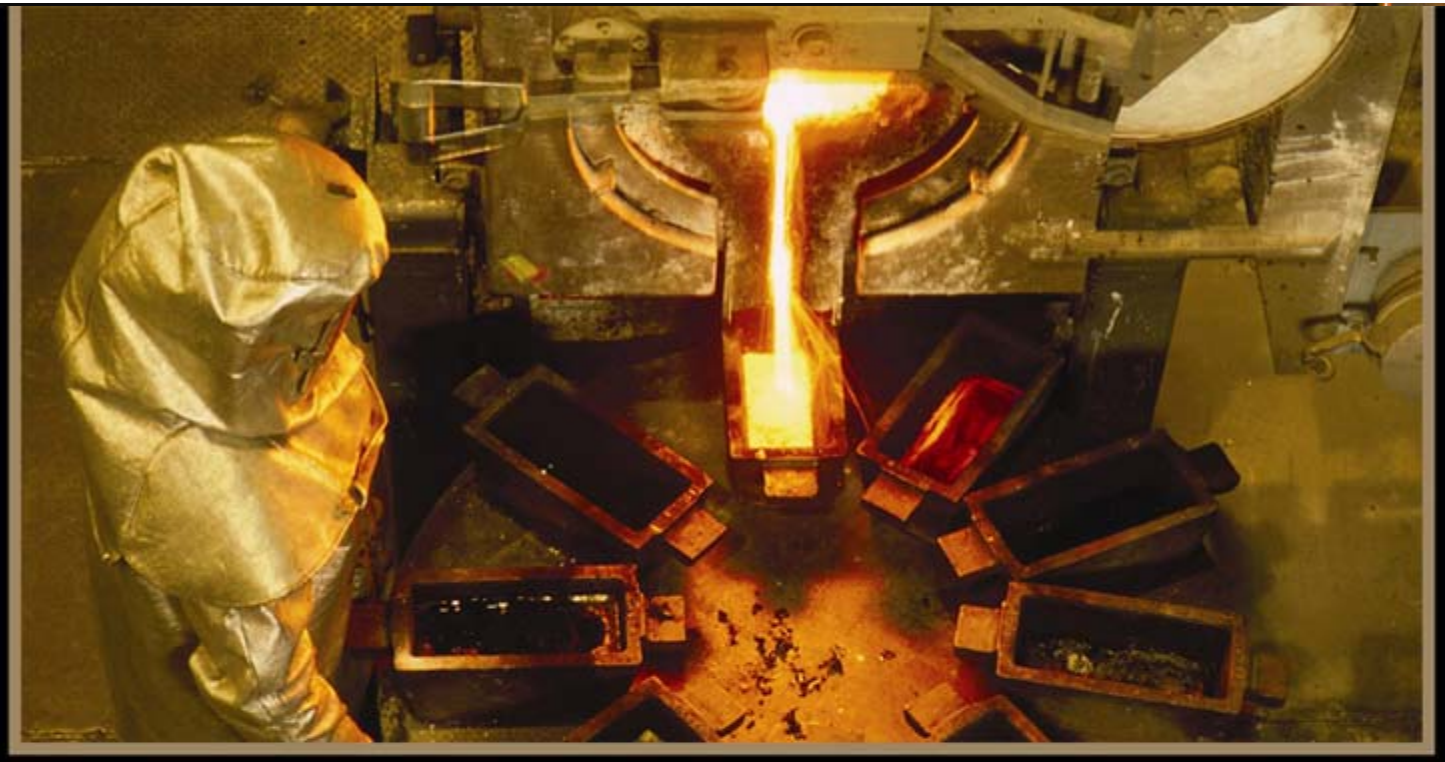

KINROSS

Appendix

2005 Production Statistics



	Ownership	Reserves @ 12/31/05	Production	Cost of sales/oz
		(millions)		
Fort Knox	100%	1,953	329,300	**$ 275**
Round Mountain	50%	2,338	373,900	**$ 255**
La Coipa	50%	397	126,000	**$ 346**
Crixas	50%	379	96,200	**$ 151**
Paracatu	100%	15,210	181,000	**$ 281**
Musselwhite	32%	639	79,900	**$ 330**
Porcupine Joint Venture	49%	1,653	184,000	**$ 282**
Refugio	50%	2,158	30,600	**$ 314**
Kettle River*	100%	14	68,100	**$ 270**

* Reserves at Kettle River are expected to be enhanced pending completion of Crown Resources acquisition and addition of reserves from the Buckhorn Mountain deposit.

Musselwhite, Canada

(32%, Goldcorp operated)



Musselwhite, Canada

Ownership: 32% Kinross

Reserves: 639,000 gold ozs *(as at Dec. 31, 2005)*

Q2 2006 Operating Results

Production: 17,631 gold eq. ozs

Cost of sales: $ 367 / oz

YTD 2006 Operating Results

Production: 33,799 gold eq. ozs

Cost of sales: $ 421 / oz



Fort Knox, USA (100%)



Fort Knox, USA



Ownership: 100% Kinross

Reserves: 1,953,000 gold ozs *(as at Dec. 31, 2005)*

Highlights: Heap leach scenario being evaluated

Q2 2006 Operating Results

Production: 99,437 gold eq. ozs

Cost of sales: $ 267 / oz

YTD 2006 Operating Results

Production: 179,114 gold eq. ozs

Cost of sales: $ 287 / oz

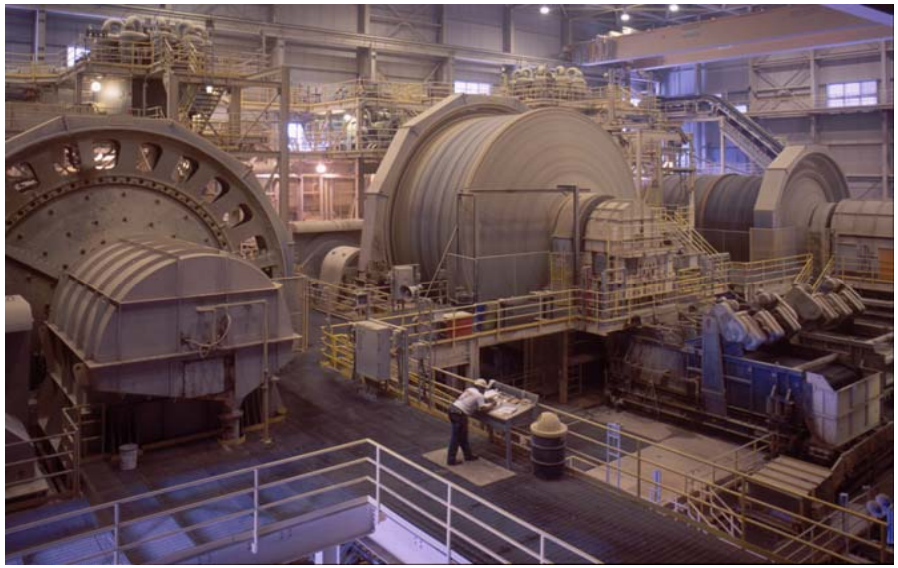

Porcupine JV, Canada

(49%, Goldcorp operated)



Porcupine JV, Canada

Ownership: 49% Kinross

Reserves: 1,653,000 gold ozs *(as at Dec. 31, 2005)*

Highlights: Pamour pit now contributing to production





Q2 2006 Operating Results

Production:	39,713 gold eq. ozs
Cost of sales:	$ 379 / oz

YTD 2006 Operating Results

Production:	69,845 gold eq. ozs
Cost of sales:	$ 398 / oz

La Coipa, Chile
(50%, Goldcorp operated)





La Coipa, Chile

Ownership: 50% Kinross

Reserves: 397,000 gold ozs *(as at Dec. 31, 2005)*
24,389,000 silver ozs *(as at Dec. 31, 2005)*

Highlights: Puren deposit pre-strip underway for contribution in Q3/06

Q2 2006 Operating Results

Production: 32,519 gold eq. ozs
Cost of sales: $ 324 / oz

YTD 2006 Operating Results

Production: 71,146 gold eq. ozs
Cost of sales: $ 301 / oz



KINROSS

Crixas, Brazil

(50%, AngloGold operated)



Crixas, Brazil



Ownership: 50% Kinross

Reserves: 379,000 gold ozs *(as at Dec. 31, 2005)*

Q2 2006 Operating Results

Production: 24,424 gold ozs

Cost of sales: $ 202 / oz

YTD 2006 Operating Results

Production: 48,545 gold ozs

Cost of sales: $ 195 / oz



Kettle River, USA (100%)



Kettle River, USA



Ownership: 100% Kinross

Highlights: Buckhorn Mountain and Crown transaction:

- Acquisition completed September 2006
- Permitting is ongoing
- Construction expected to begin in late 2006, production expected late 2007



2005 Operating Results

Production:	68,100 gold ozs
Cost of sales:	$ 270 / oz

There has been no production in 2006 as the mill has been shutdown, awaiting construction of the Buckhorn mine.



Shares outstanding: 347.7 million
Market cap.: US$4.6 billion *(at September 11, 2006)*

KGC: NYSE *(Common shares)*
K: TSX *(Common shares)*
K.U: TSX *(US dollar trading symbol)*
K.WT: TSX *(Warrants expiring 05/12/07)*

Kinross Gold Corporation

40 King Street West, 52nd Floor, Scotia Plaza, Toronto, ON M5H 3Y2
Tel: 416-365-5123 | Fax: 416-363-6622 | Toll Free: 866-561-3636
info@kinross.com

www.kinross.com



KINROSS

Certaines des informations données dans cette présentation constituent des « informations prospectives » au sens de la loi américaine Private Securities Litigation Reform Act de 1995. Ces informations font intervenir des éléments de risque, des incertitudes et d'autres facteurs qui pourraient entraîner des résultats ou des accomplissements réels différents de ceux fournis expressément ou implicitement dans ces informations. Lesdits risques et incertitudes sont décrits dans les productions périodiques de la Kinross Gold Corporation auprès de la Commission des valeurs mobilières des États-Unis et des organismes de régulation concernant les valeurs mobilières des provinces canadiennes.

Tous les montants cités dans cette présentation sont exprimés en dollars américains, sauf mention contraire.

Localisation mondiale

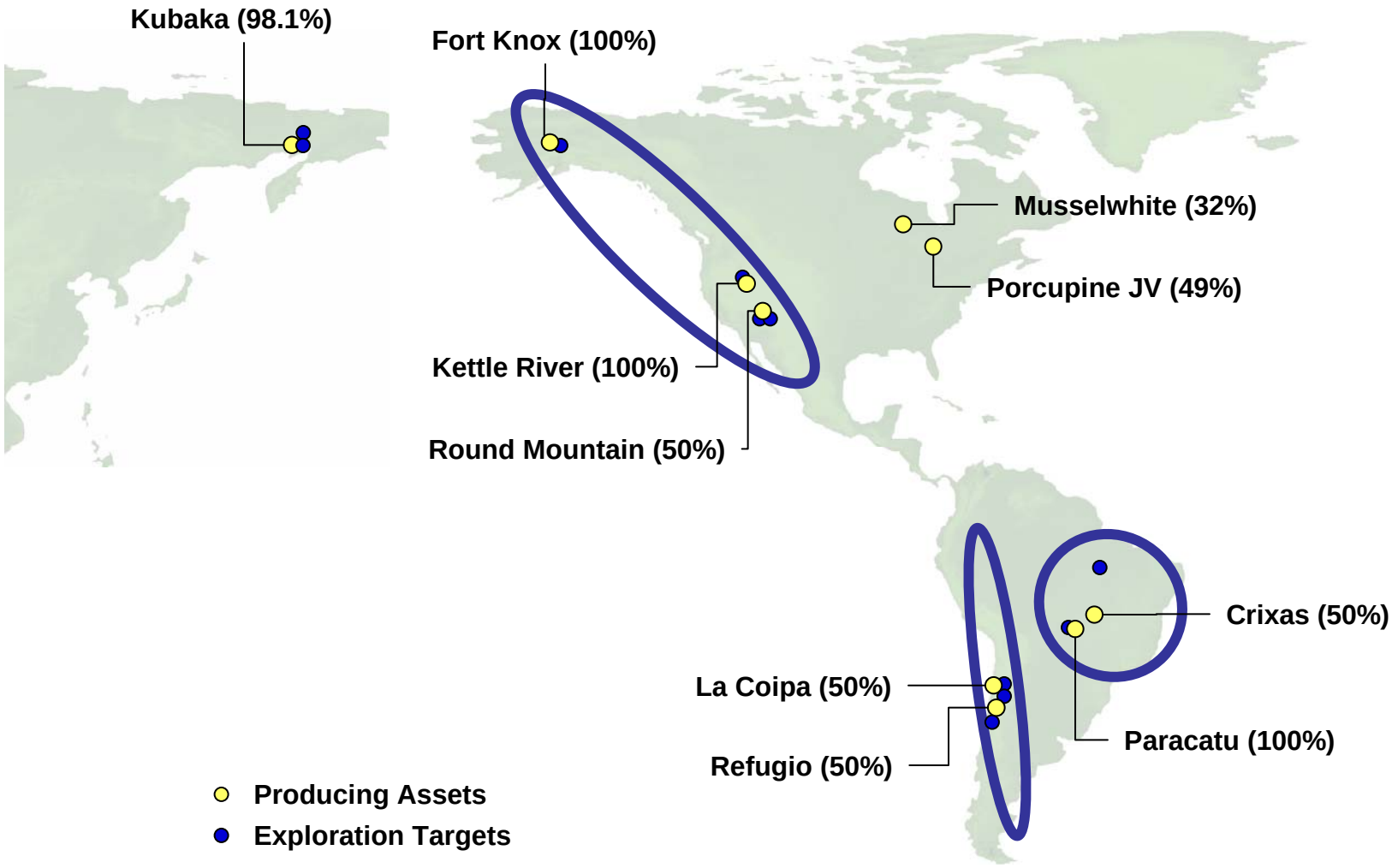

Kinross : un important producteur d'or



- **Estimations pour 2006 :**
  - **Production d'équivalent or : 1,44 million d'onces**
  - **Coût des ventes[1] : estimé entre 305 $ et 315 $ l'once**
- **~3 500 employés répartis dans 5 pays**
- **Bilan explicite**
  - **Composition simple de l'endettement**
  - **Pas d'opération de couverture pour l'or**
- **Croissance continue des réserves**
  - **24,7 millions d'onces au 31 déc. 2005 *(400 $/once d'Au)***

1. Le coût des ventes correspond aux coûts d'exploitation divisés par les quantités d'onces vendues.

Répartitions géographiques prévisionnelle et constante

Répartition géographique des réserves en 2005

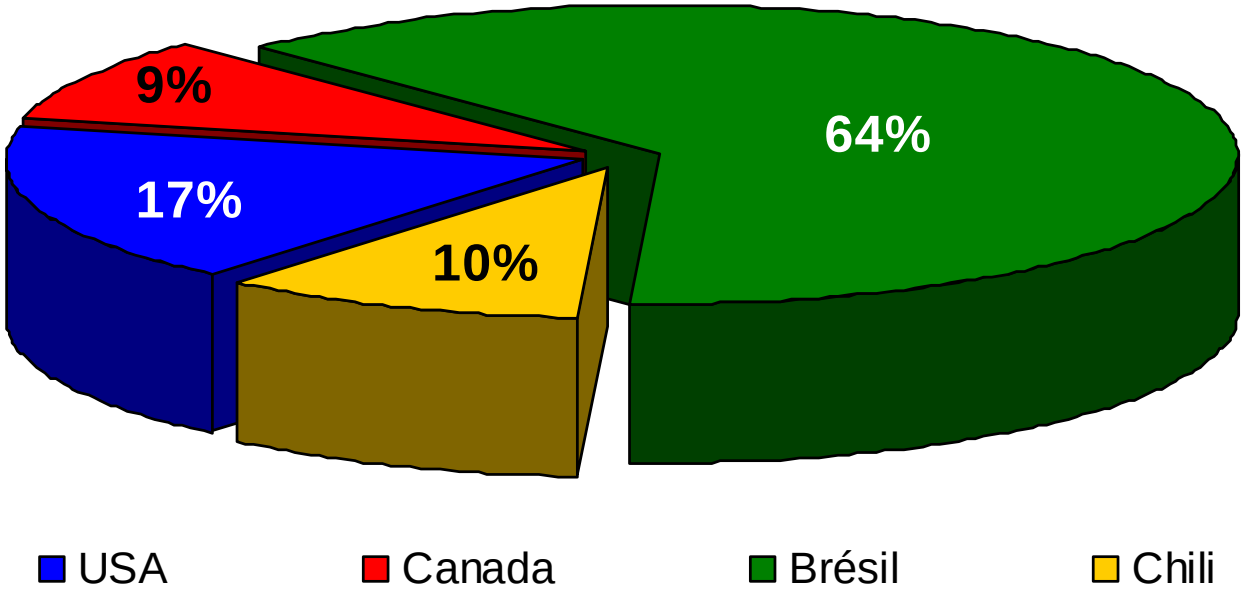

24,7 millions d'onces au 31 déc. 2005 soit une augmentation de 27 % par rapport à 2004

Réserves situées dans des pays politiquement stables

Base de production sécurisée

Répartition géographique des réserves en 2005

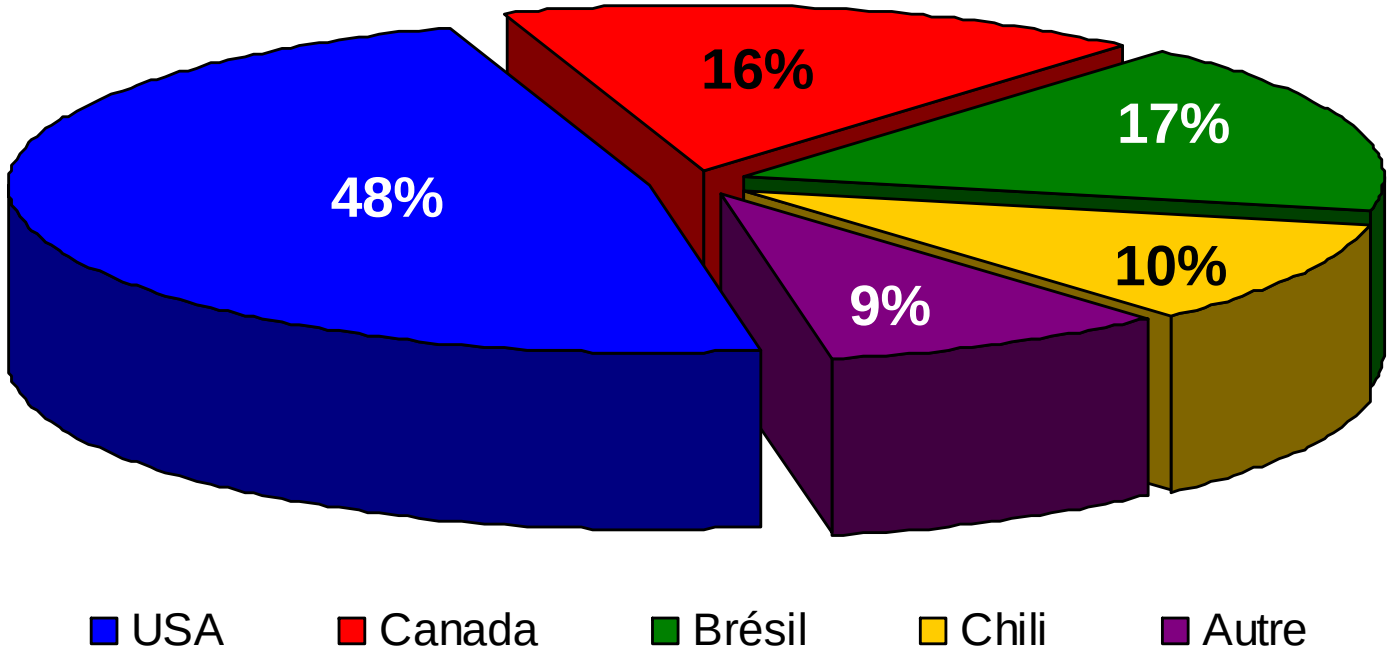

64 % de la production est basée en Amérique du Nord

60 % des coûts sont traités en dollars américains

L'importante base située aux États-Unis offre une sécurité accrue et moins de risques liés aux opérations de change

Plan en quatre parties



Objectif : améliorer la valeur de l'actif net et les flux de trésorerie par action

CROISSANCE DE L'INTÉRIEUR	POSE DES FONDATIONS POUR L'AVENIR	PERSONNEL INCOMPARABLE	NOUVELLES OPPORTUNITÉS
Agrandissement à Paracatu	**Approche rationalisée à l'échelle régionale**	**Renforcement de l'équipe de direction et du Conseil d'administration**	**Transaction Crown Resources complete**
Round Mountain : agrandissement / souterrain	**Mise en place de nouveaux systèmes**	**Promotion de l'intérieur**	**Round Mountain : souterrain**
Kettle River / Buckhorn	**Programme d'amélioration continue**		**Opportunités de croissance grâce au pipeline**
	Excellence en matière d'environnement et de gouvernance d'entreprise		



Les principes de base



- **Renforcement de l'équipe de direction**
- **Nouvelle méthode de comptabilité de fusion**
- **Principes d'exploitation solides**
- **Plan stratégique clair, en quatre parties**
- **Augmentation impressionnante des réserves d'or**
- **Profil de croissance de la production et des flux de trésorerie jusqu'en 2009**

Croissance continue des réserves



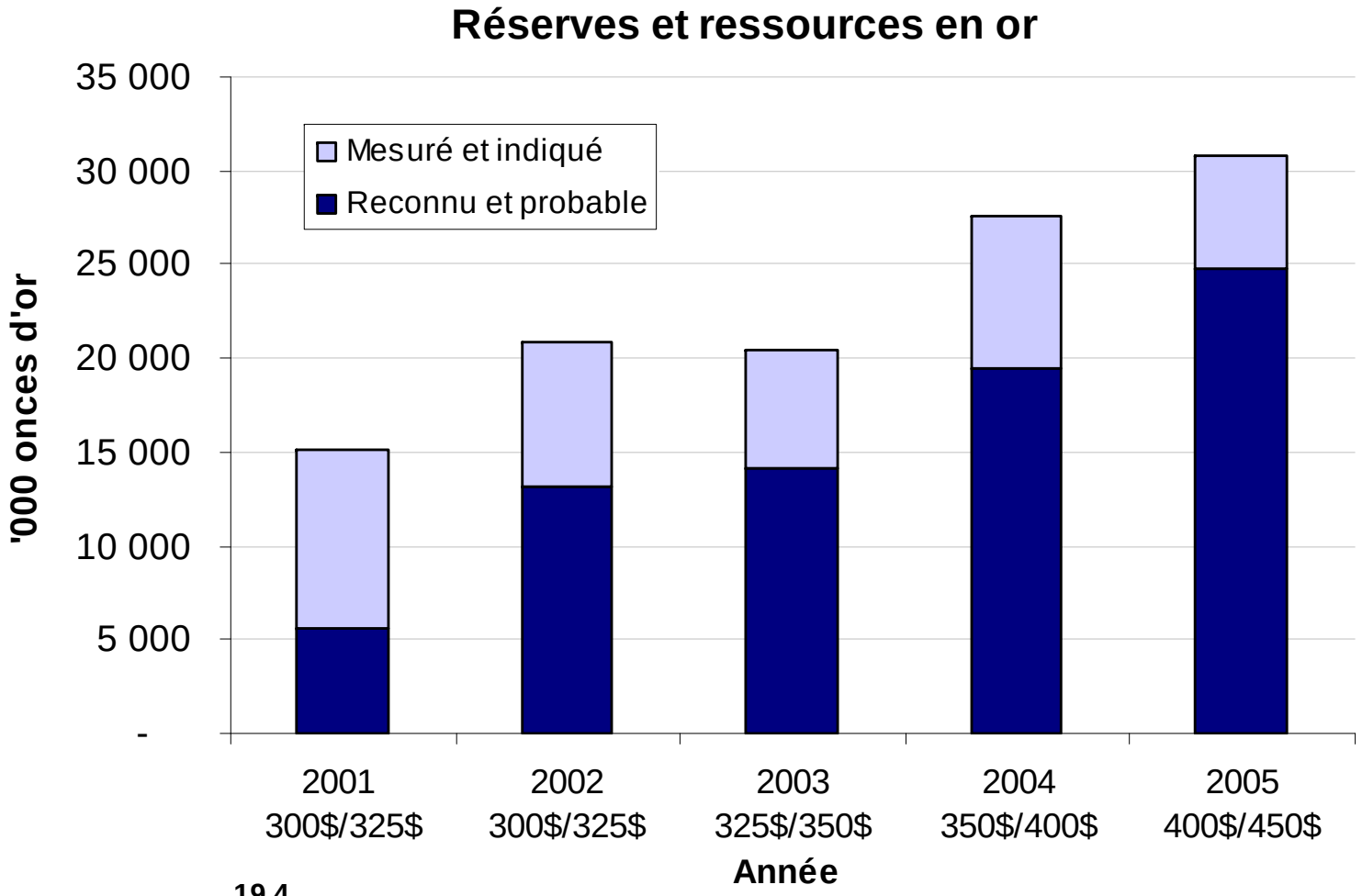

Réserves au 31 déc. 2004		**19,4**
Moins	Actifs vendus/reclassés	(2,0)
	Épuisement en 2005	(1,8)
Plus	Nvelles réserves en 2005	9,1
Réserves au 31 déc. 2005		**24,7**

Second Quarter 2006

- Revenus de $252.3 million
- Production d'équivalent or de 385,514 onces (révision de 1.44 million d’onces d'équivalent or realisee)
- Coût des ventes[1] de $311 l’ounce sur 403,507 onces or d’equivalent
- Flux de trésorerie provenant des activities d’exploration de $94.9 million
- Bénéfices nets de $65.6 million, ($0.19 par action)
- Situation de trésorerie à $149.0 million; endettement total de $163.2 million

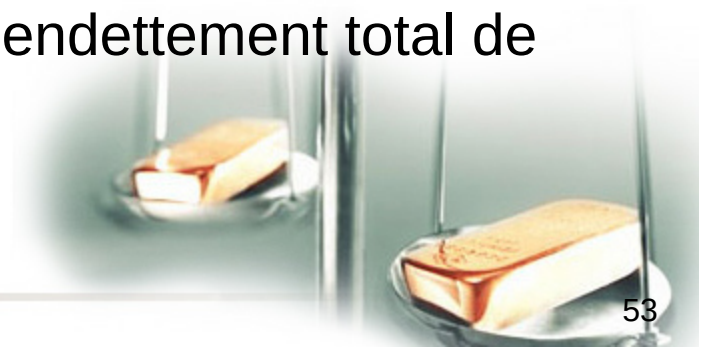

1. Le coût des ventes correspond aux coûts d'exploitation divisés par les quantités d’onces vendues.

Affinement du portefeuille



Actifs non essentiels vendu:

George/Goose Lake	✓	Aquarius	✓
E-Crete	✓	Blanket	✓
Norseman	✓	Katanga	✓
Lupin *(en cours)*	✓	Equity positions	✓

Nouveaux investissements:

Brett Resources	Verena Minerals
Crown Resources	X-Cal

Marge de trésorerie – Producteurs principaux

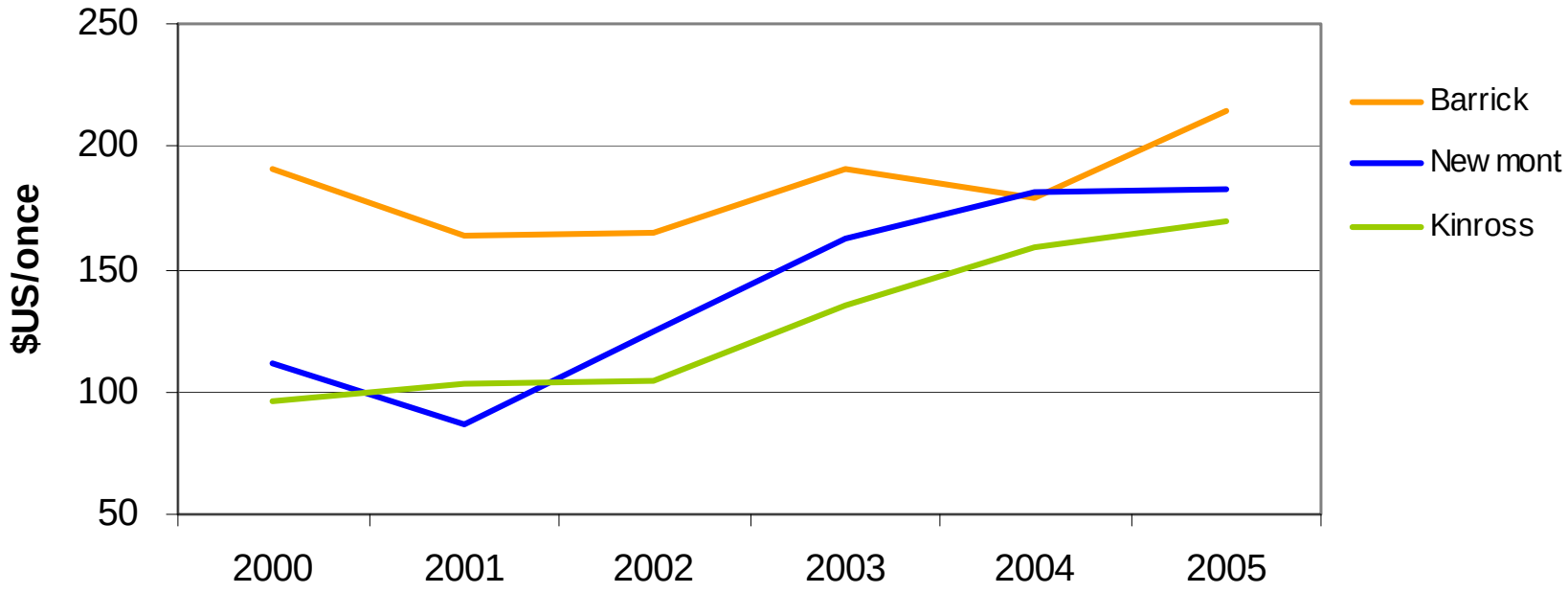

Marge de trésorerie par once produite

	2000	2001	2002	2003	2004	2005	CAGR
Barrick	191	164	165	191	179	214	2%
Newmont	111	87	124	163	181	182	10%
Kinross	96	103	105	136	158	170	12%

Source : rapports de la compagnie

Paracatu (Brésil) (100 %)



Paracatu (Brésil)



Propriété : Kinross à 100 %

Réserves : 15 210 000 onces d'or *(au 31 déc. 2005)*

En bref : Le projet de l'expansion $470 millions approuvé, expansion contribuera 2008 et au-delà.

Résultats des activités du 2e trimestre 2006

Production : 44,465 onces d'or

Coût des ventes : 335 $ / once

Résultats des activités année jusqu'ici

Production : 87,365 onces d'or

Coût des ventes : 331 $ / once



Paracatu – Une mine d'or de rang international



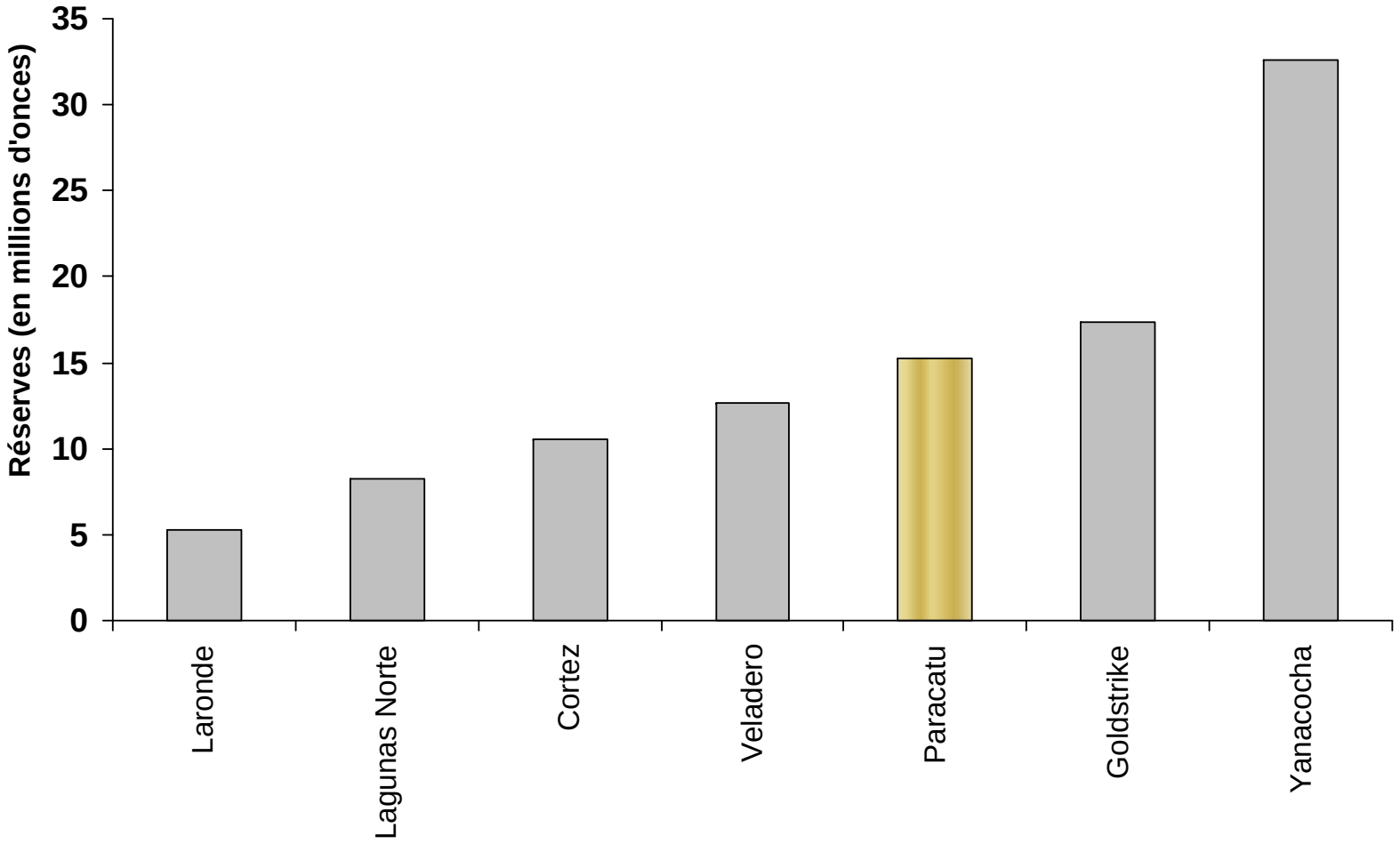

Principales mines en activité sur le continent américain

Paracatu Expansion Project



- On s'attend à ce que le projet de l'expansion $470 millions soit accompli en 2008

	2009 - 2013	2009 - 2018	LOM 2009 - 2036
Average throughput (mtpa)	58.4	51.2	40.9
Average grade (g/t)	0.37	0.37	0.40
Average recovery (%)	80.3	80.0	79.6
Average annual gold production (oz)	556,700	489,800	418,100
Average mining costs ($/tonne)	0.47	0.50	0.69
Average milling costs ($/tonne)	1.50	1.67	1.96
Cost of sales ($/oz)	230	259	307

- On s'attend à ce que le capital soutenant d'annuaire moyen soit approximativement $15 millions

Ceinture de Brasilia- image aéromagnétique

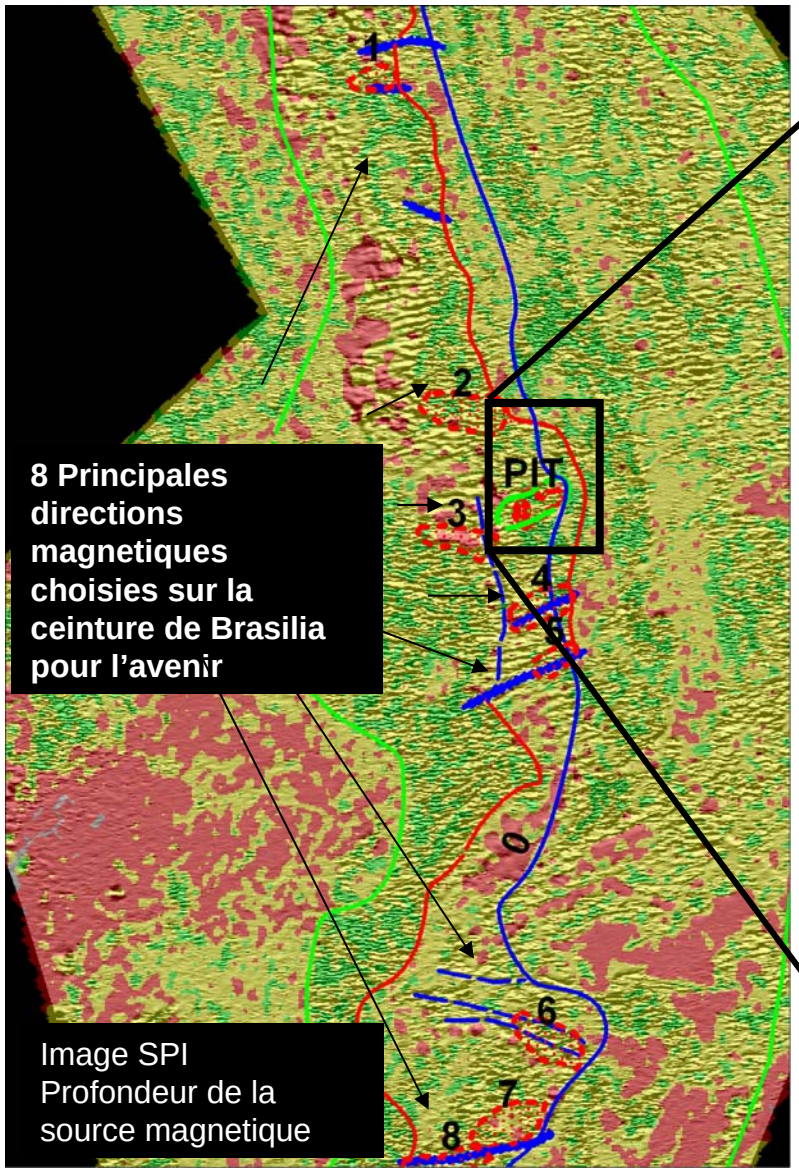

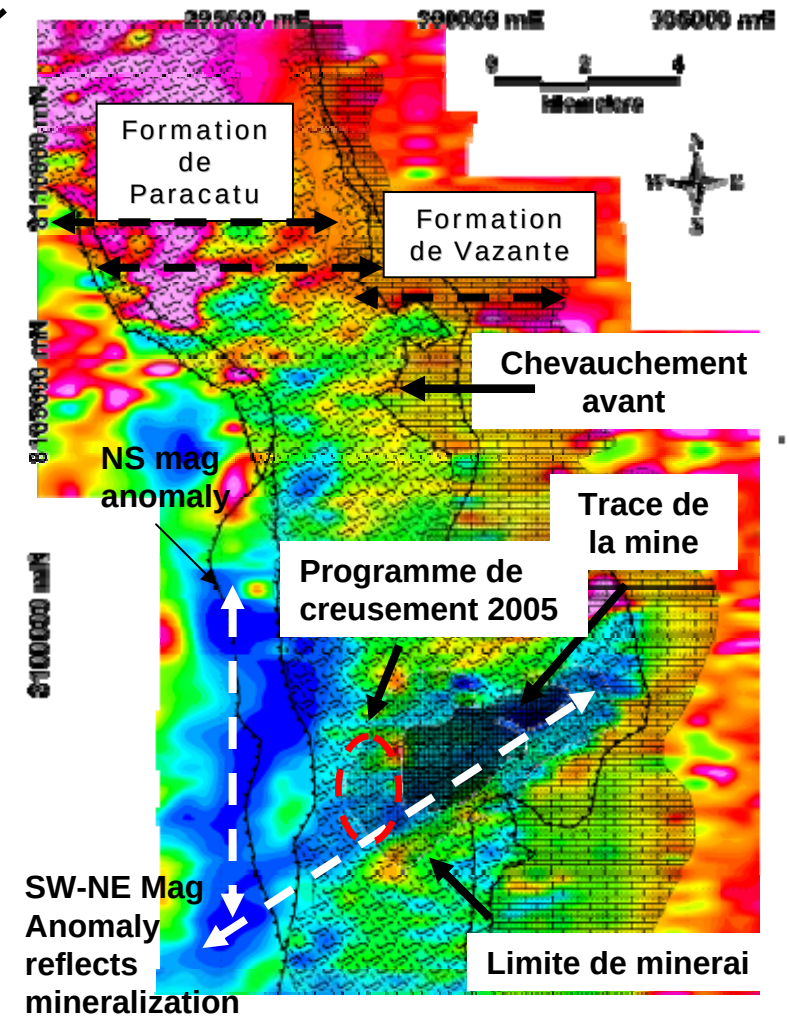

Image du champ magnetique total

Round Mountain (É.-U.) (50 %, exploitant)



Round Mountain (É.-U.)

Propriété : 50 % (exploité par Kinross)

Réserves : 2 338 000 onces d'or *(au 31 déc. 2005)*

En bref : Préparation commencée de la couche finale d'une mine, dont la contribution est prévue vers la fin 2006. Les creusements de prospection doivent commencer sous la surface au troisième trimestre 2006.

Résultats des activités du 2e trimestre 2006

Production : 88,469 onces d'or

Coût des ventes : 270 $ / once

Résultats des activités année jusqu'ici

Production : 173,560 onces d'or

Coût des ventes : 282 $ / once



Carte du district et des prospections

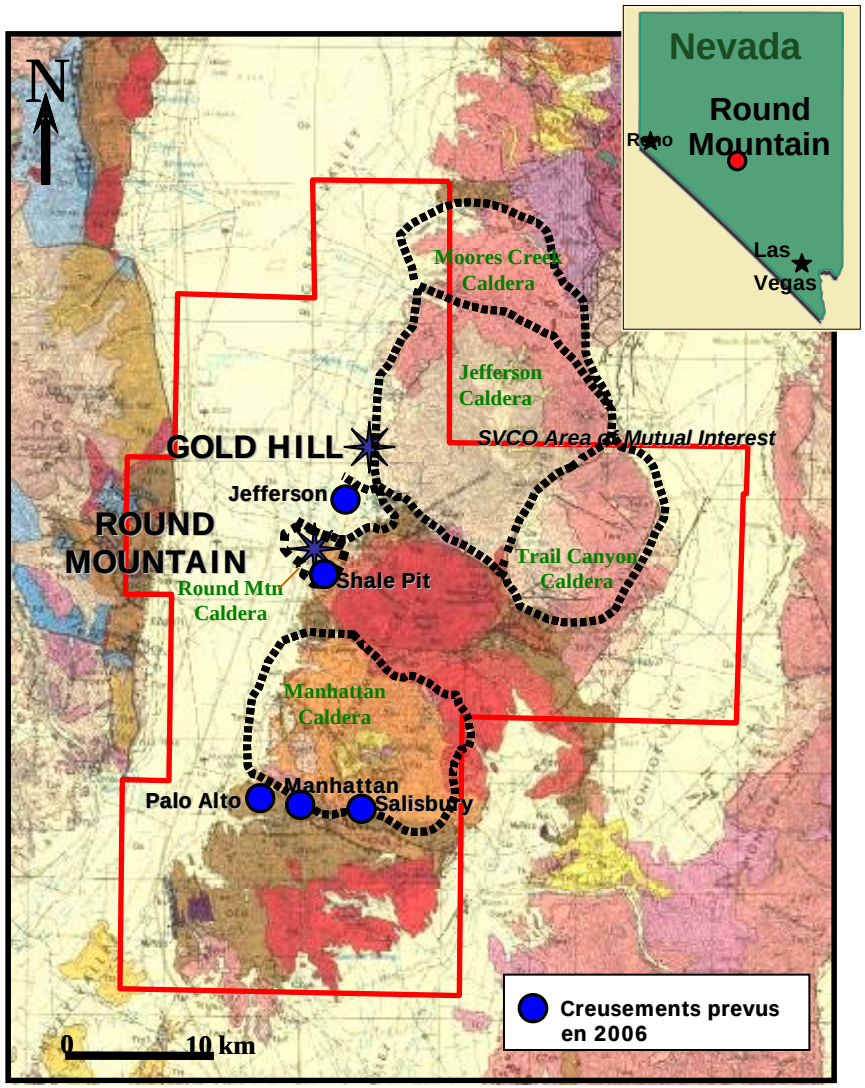

Principales cibles de prospection en 2006

- **Souterrain Rd Mtn**
  Percement de galeries et creusement
- **Rd Mtn – Direction Gold Hill**
  Levé géophysique et creusement
- **Gold Hill**
  Optimisation de l'ingénierie
- **Shale Pit**
  Levée géophysique et creusement
- **Mine de Manhattan**
  Creusement
- **Salisbury**
  Creusement
- **Palo Alto**
  Creusement

Refugio (Chili) (50 %, exploitant)



Refugio (Chili)

Propriété : 50 % (exploité par Kinross)

Réserves : 2 158 000 onces d'or *(au 31 déc. 2005)*

En bref : Relance terminée, production anticipée réalisée
Creusement commencé au gisement voisin de Pancho

Résultats des activités du 2e trimestre 2006

Production : 26,711 onces d'or

Coût des ventes : 379 $ / once

Résultats des activités année jusqu'ici

Production : 58,925 onces d'or

Coût des ventes : 355 $ / once



Carte des prospections

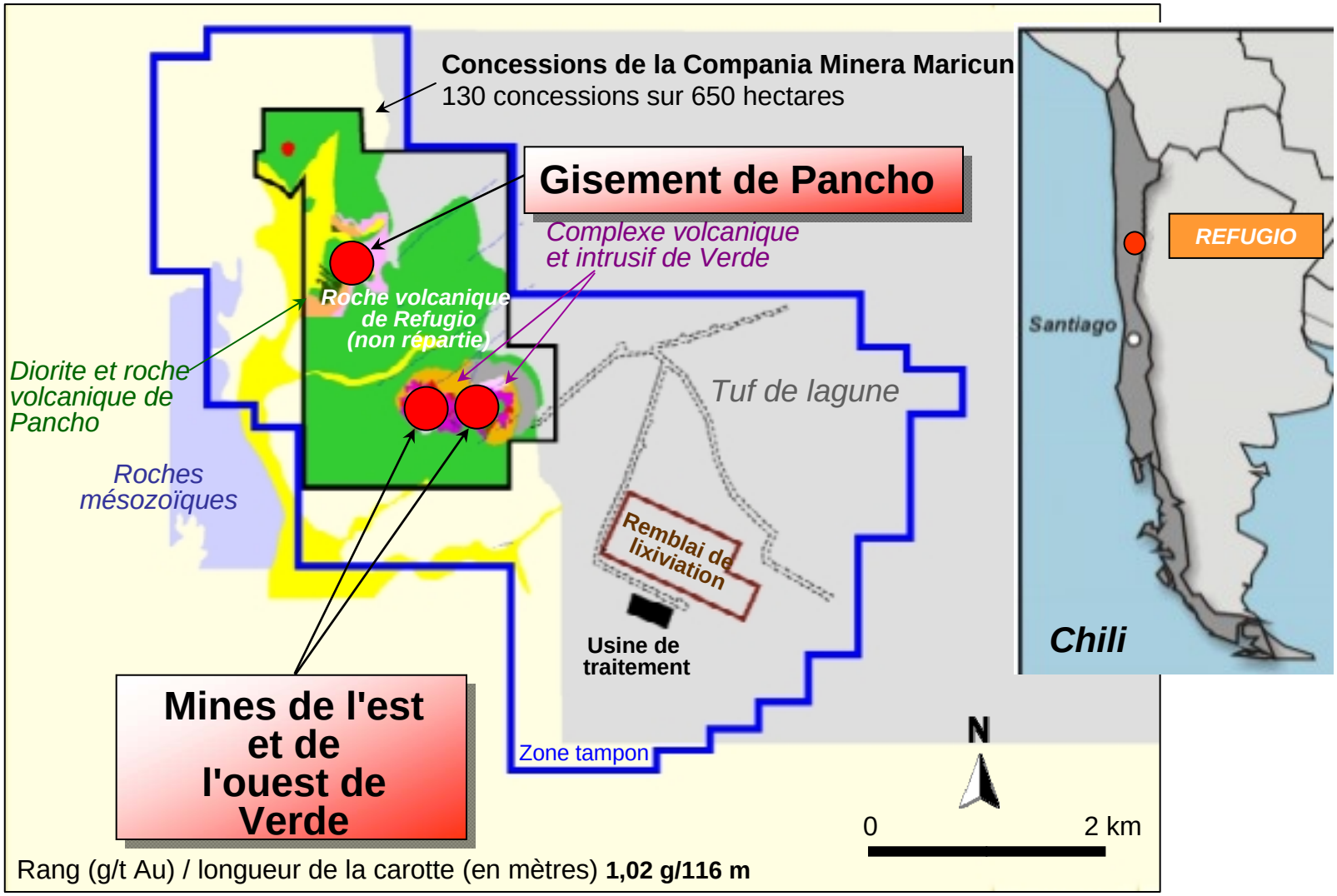

Les projets d'investissements ravivent la croissance



		Contribution	Première année complète
1.	Puren	3e trimestre 2006	2007
2.	Round Mtn Layback	4e trimestre 2006	2007
3.	Buckhorn	2e trimestre 2007	2008
4.	Agrand. de Paracatu	2e trimestre 2008	2009

Kinross tourné vers l'avenir

Augmentation de la production d'environ 1,44 million d'onces à 1,7-1,75 million d'onces en 2009

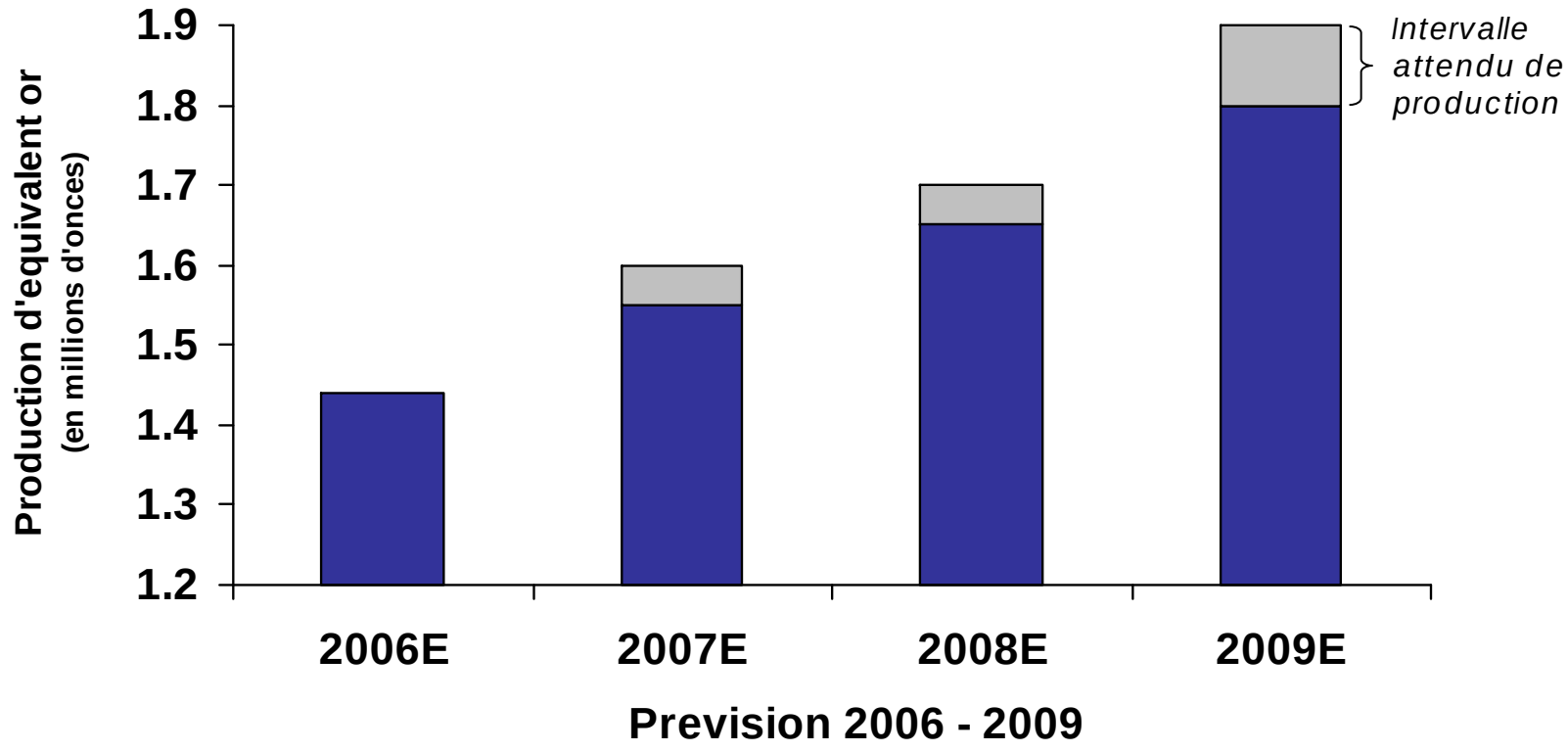

Prospection focalisée sur quatre régions

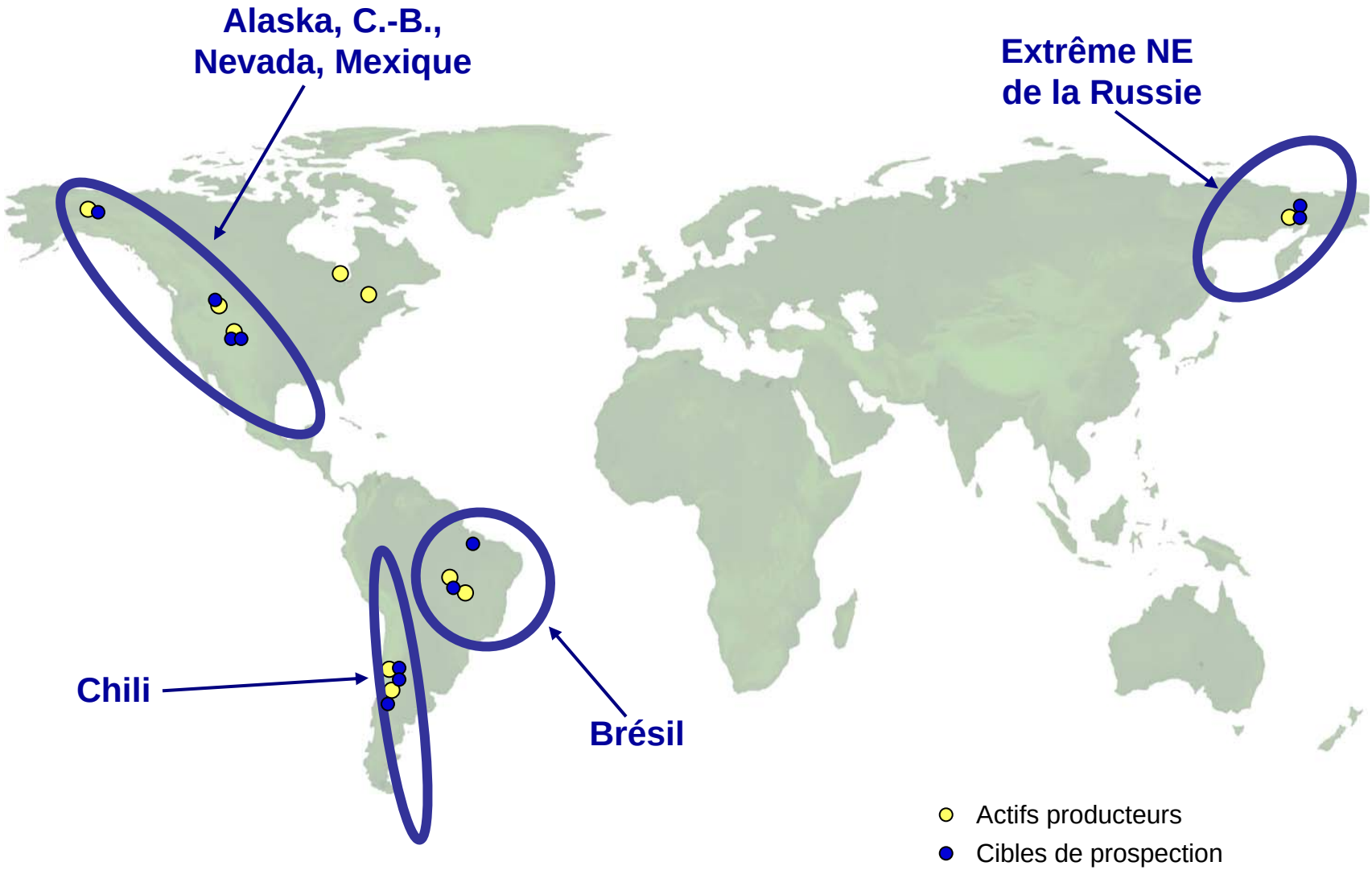

En bonne place pour réussir



- Le quatrième plus grand producteur d'or d'Amérique du Nord, le huitième au monde
- Or pur
- Forts profils de croissance et de production jusqu'en 2009
- Huit mines dans le monde entier, principalement en Amérique du Nord et du Sud
- « Routes dégagées » pour le futur
- Expertise de prospection : capacité avérée de remplacement des réserves
- Exploitations dans des pays stables et prometteurs
- L'équipe de direction solide et expérimentée s'est concentrée sur le plan stratégique en quatre parties claires

Kinross dépasse



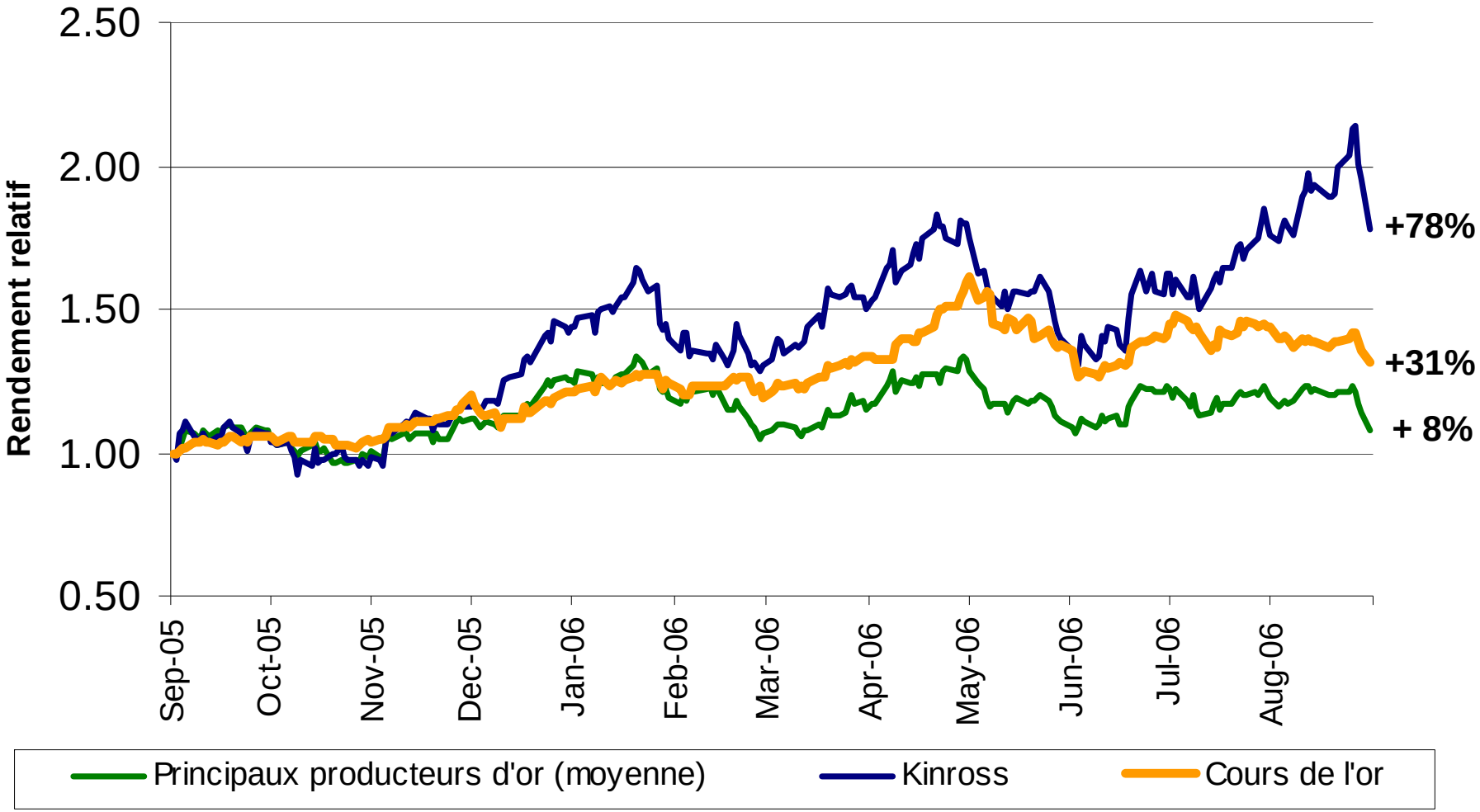

Les principaux producteurs d'or comprennent: Barrick et Newmont
L'ensemble des prix se fonde sur les cours à la clôture de la bourse de New York



Actions en circulation : 362,2 millions
Capitalisation boursière : 4,5 milliards de dollars *(au 18 septembre 2006)*

KGC : NYSE *(actions ordinaires)*
K : TSX *(actions ordinaires)*
K.U : TSX *(symbole pour le dollar américain)*
K.WT : TSX *(bons expirant le 12/05/07)*

Kinross Gold Corporation

40 rue King ouest, 52e étage, Scotia Plaza, Toronto (ON) M5H 3Y2
Tél. : 416-365-5123 | Fax : 416-363-6622 | Sans frais : 1-866-561-3636
info@kinross.com
www.kinross.com

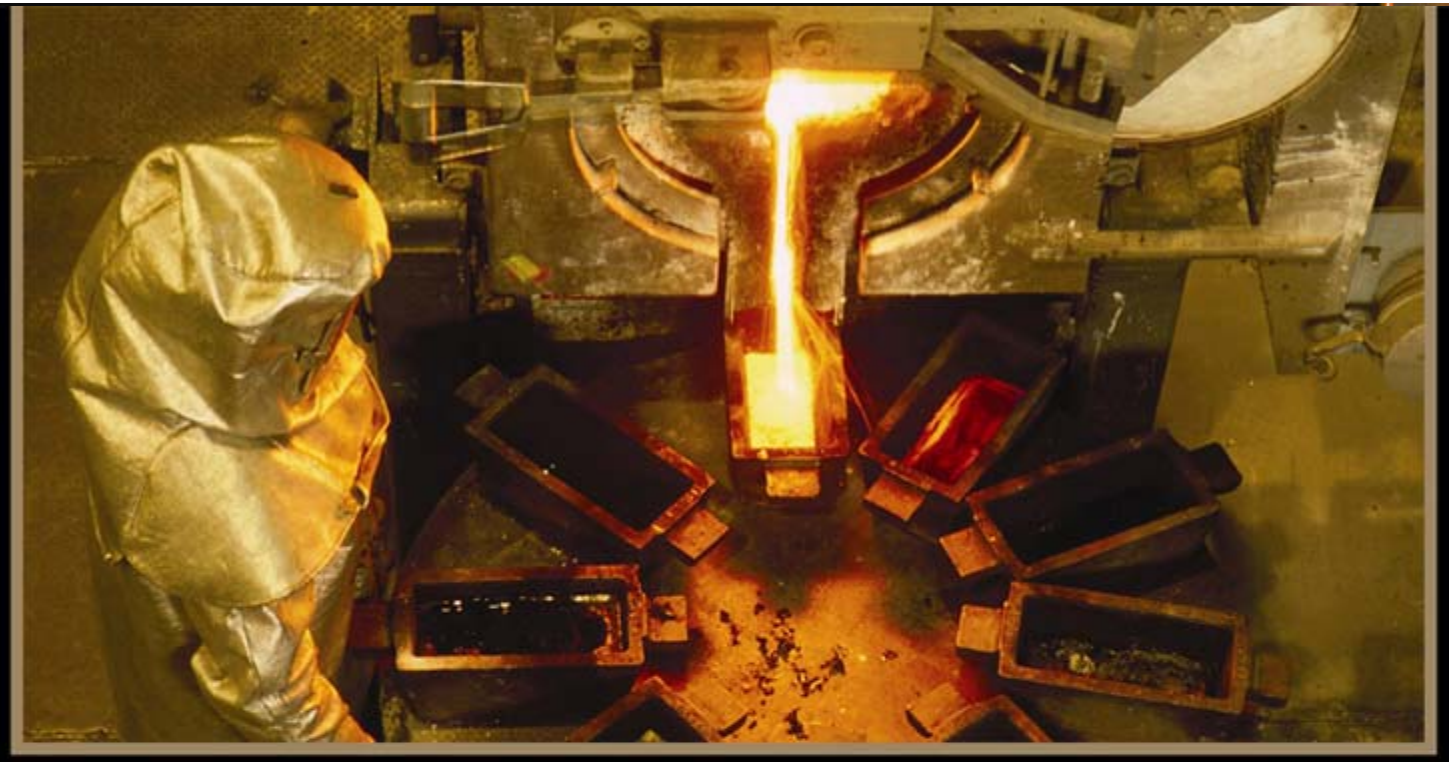

KINROSS

Annexe

Statistiques de production 2005



	Propriété	Réserves au 31/12/05	Production	Coût des ventes/oz
		(millions)		
Fort Knox	100%	1 953	329 300	**$ 275**
Round Mountain	50%	2 338	373 900	**$ 255**
La Coipa	50%	397	126 000	**$ 346**
Crixas	50%	379	96 200	**$ 151**
Paracatu	100%	15 210	181 000	**$ 281**
Musselw hite	32%	639	79 900	**$ 330**
Porcupine Joint Venture	49%	1 653	184 000	**$ 282**
Refugio	50%	2 158	30 600	**$ 314**
Kettle River*	100%	14	68 100	**$ 270**

* Il est prévu que les réserves de Kettle River augmentent en fonction de l'achèvement de l'acquisition de Crown Resources et de l'ajout des réserves du gisement de Buckhorn Mountain.

Musselwhite (Canada)

(32 %, exploité par Goldcorp)



Musselwhite (Canada)

Propriété : Kinross à 32 %

Réserves : 639 000 onces d'or *(au 31 déc. 2005)*

Résultats des activités du 2e trimestre 2006

Production : 17,631 onces d'or

Coût des ventes : 367 $ / once

Résultats des activités année jusqu'ici

Production : 33,799 onces d'or

Coût des ventes : 421 $ / once



Fort Knox (É.-U.) (100 %)



Fort Knox (É.-U.)



Propriété : Kinross à 100 %

Réserves : 1 953 000 onces d'or *(au 31 déc. 2005)*

En bref : Étude en cours sur la possibilité de lixiviation en déblais

Résultats des activités du 2e trimestre 2006

Production : 99,437 onces d'or

Coût des ventes : 267 $ / once

Résultats des activités année jusqu'ici

Production : 179,114 onces d'or

Coût des ventes : 287 $ / once

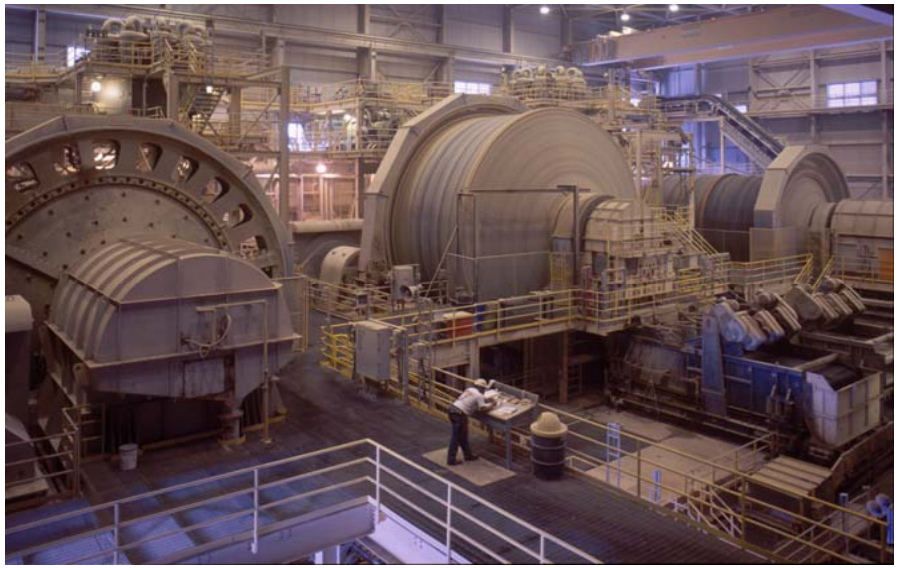

Porcupine JV (Canada)

(49 %, exploité par Goldcorp)



Porcupine JV (Canada)

Propriété : Kinross à 49 %

Réserves : 1 653 000 onces d'or *(au 31 déc. 2005)*

En bref : Mine de Pamour contribuant maintenant à la production





Résultats des activités du 2e trimestre 2006

Production : 39,713 onces d'or

Coût des ventes : 379 $ / once

Résultats des activités année jusqu'ici

Production : 69,845 onces d'or

Coût des ventes : 398 $ / once

La Coipa (Chili)

(50 %, exploité par Goldcorp)



La Coipa (Chili)

Propriétaire : Kinross à 50 %

Réserves : 397 000 onces d'or *(au 31 déc. 2005)*
24 389 000 onces d'argent *(au 31 déc. 2005)*

En bref : préparation du gisement de Puren en cours, contribution prévue au 3e trimestre 2006

Résultats des activités du 2e trimestre 2006

Production : 32,519 onces d'or

Coût des ventes : 324 $ / once

Résultats des activités année jusqu'ici

Production : 71,146 onces d'or

Coût des ventes : 301 $ / once



Crixas (Brésil)

(50 %, exploité par AngloGold)



Crixas (Brésil)

Propriétaire : Kinross à 50 %

Réserves : 379 000 onces d'or *(au 31 déc. 2005)*

Résultats des activités du 2e trimestre 2006

Production : 24,424 onces d'or

Coût des ventes : 202 $ / once

Résultats des activités année jusqu'ici

Production : 48,545 onces d'or

Coût des ventes : 195 $ / once



Kettle River (É.-U.) (100 %)



Kettle River (É.-U.)

Propriété : Kinross à 100 %

En bref : transaction Buckhorn Mountain et Crown :

- Acquisition accomplie septembre 2006
- Laisser est continue
- La construction a compté commencer vers la fin de 2006, production a attendu tard 2007



Résultats des activités 2005

Production : 68 100 onces d'or

Coût des ventes : 270 $ / once

Il n'y a eu aucune production dans 2006 car le moulin a été arrêt, attendant la construction de la mine de Buckhorn.



Actions en circulation : 345,9 millions
Capitalisation boursière : 3,9 milliards de dollars *(au 25 juillet 2006)*

KGC : NYSE *(actions ordinaires)*
K : TSX *(actions ordinaires)*
K.U : TSX *(symbole pour le dollar américain)*
K.WT : TSX *(bons expirant le 12/05/07)*

Kinross Gold Corporation

40 King Street West, 52nd Floor, Scotia Plaza, Toronto (ON) M5H 3Y2
Tél. : 416-365-5123 | Fax : 416-363-6622 | Sans frais : 1-866-561-3636
info@kinross.com
www.kinross.com